

Ornithologisches Mitteilungsblatt

für

Ostwestfalen-Lippe



Herausgeber:

Naturschutzbund Deutschland Stadtverband Bielefeld e.V.

Naturwissenschaftlicher Verein für Bielefeld und Umgegend e.V.
Kreuzstr. 38 (Naturkundemuseum), 33602 Bielefeld

Manuskriptrichtlinien des Ornithologischen Mitteilungsblattes

Das Ornithologische Mitteilungsblatt für Ostwestfalen-Lippe (OrnMbl) veröffentlicht Beiträge zur Avifaunistik und zum Vogelschutz in Ostwestfalen-Lippe. Wir bitten Autoren die folgenden Richtlinien zu beachten:

1. Veröffentlicht werden vornehmlich Beiträge aus dem Jahr vor dem Erscheinen des OrnMbl. Redaktionsschluß ist jeweils der 31. Januar des dem Beobachtungsjahr folgenden Jahres.
2. Veröffentlicht werden beobachtete Arten, die für die Region von besonderem Interesse sind. Siehe hierzu die im Heft veröffentlichte Artenliste.
3. Die Meldungen sollten einem konstanten Schema folgen: Kennziffer der Art (s. Schlüsselliste im Heft), deutscher Artname (unterstrichen), Beobachtungsdatum, Individuenzahl, Ort mit Angabe der Kreiszugehörigkeit, Bemerkungen, Meßtischblattnummer und Nummer des Meßtischblattquadranten sowie Name des Beobachters.
Muster: U 63 Flußregenpfeifer 25.04.2002, 1 ♂ balzend am Teich „Sand“, bei Hölmer, östlich von Brockhagen/GT, dort schon 1991 Brutnachweis (Laske), (MTB 3916/3) Nottmeyer-Linden
4. Die Meldungen sind so knapp wie möglich zu halten; nur in Ausnahmefällen detailliertere Berichte in der Einzelmeldung! Detaillierte Berichte können gegebenenfalls separat mit eigener Überschrift abgedruckt werden.
5. Die Autoren sind für die Richtigkeit ihrer Angaben verantwortlich. Eine Begutachtung der Meldungen durch die Redaktion des OrnMbl erfolgt nicht, jedoch behält sich die Redaktion vor, unglaubwürdige oder den Manuskriptrichtlinien nicht entsprechende Meldungen zurückzuweisen.
6. Ornithologische Meldungen sind vorzugsweise als **Word-Dokument** auf Diskette (oder als e-mail) einzureichen. **Bitte jede einzelne Meldung als fortlaufenden Text, ohne Absatz/erzwungenen Umbruch oder Einrückungen schreiben. Keine Tabulatoren verwenden. Den Namen des Autors bitte nicht rechtsbündig schreiben. Absatzzeichen bitte nur nach dem Autorennamen!**
7. Meldungen können auch – wenn anders nicht möglich - auf weißem (kein graues) DIN-A4-Papier gemeldet werden. Dann bitte getippt mit einzeiligem Abstand und einer Zeilenlänge von annähernd 17 cm. Der Autorenname sollte in diesem Falle rechtsbündig stehen.
8. Bitte richten Sie redaktionelle Beiträge nur an die Redaktion!

Herausgeber: Naturschutzbund Deutschland Stadtverband Bielefeld e.V.
Naturwissenschaftlicher Verein für Bielefeld und Umgegend e.V.
Kreuzstr. 38 (Naturkundemuseum), 33602 Bielefeld

Redaktion: Dr. Wolfgang Beisenherz, Rudower Str. 1, 33619 Bielefeld
Klaus Nottmeyer-Linden, Dammstr. 44, 33824 Werther
Montage: Ornithologische Arbeitsgemeinschaft
des Naturwissenschaftlichen Vereins für Bielefeld und Umgegend

Zahlungen (für dieses Heft 5 Euro) bitte nur an den NABU-Bielefeld
Kto 11368842 Sparkasse Bielefeld (BLZ 48050161)
Bestellung und Versand: Dr. W. Beisenherz, Rudower Str. 1, 33619 Bielefeld

Titelbild: Vogel des Jahres 2002 „Hausperling“ (Foto Dr. Uwe Römer)

Inhaltsverzeichnis	Seite
Manuskriptrichtlinien, Impressum	1
Inhaltsverzeichnis und Anschriften der Autoren	2
Vorwort zum 49. Ornithologischen Mitteilungsblatt	3
Bericht über die 48. Jahrestagung ostwestfälisch-lippischer Ornithologen und Personalien	4
Schlüssel- und Artenliste der zu meldenden Vögel und Übersicht TK 25 (MTB) des RP Detmold	5-7
Ornithologische Meldungen des Jahres 2001 und Nachtrag	8-91
J. Hadasch: Erst- und Letztbeobachtungen im Raum Herford im Jahr 2001	30
H. Struck: Saatkrähenkolonien in Steiheim, Nieheim und Wöbbel (Kreis Lippe)	93
H. Härtel: Erstankunft und Erstgesang im Großraum Bielefeld	96
R. Ziegler: Daten von der Weserstaustufe Schlüsselburg 2001	92
J. Hadasch: Möwen im Kreis Minden-Lübbecke	94
A. Deutsch & J. Hadasch: Möwenringfunde im Kreis Minden-Lübbecke im Jahr 2001	95
Regionalliteratur	97

Anschriften der Autoren

Albrecht, Dr. J., Hageresch 66, 33739 Bielefeld
 Bader, A., Hachhowe 28, 33790 Halle
 Beisenherz, Dr. W., Rudower Str. 1, 33619 Bielefeld
 Bender, B., Fontanestr. 15, 33719 Bielefeld
 Biologische Station Gütersloh/Bielefeld, Niederheide 63, 33659 Bielefeld
 Biologische Station Lippe, 32816 Schieder-Schwalenberg
 Bongards, Dr. H. u. M.-L., Am Vollbruch 1, 33719 Bielefeld
 Busch, H., Lämershagener Str. 31, 33813 Oerlinghausen
 Franzeck, P., Im Dickenbroick 11, 32051 Herford
 Hadasch, J., Mindener Weg 10, 32139 Spenge
 Hänsel, G., Waldstr. 8, 32139 Spenge
 Harlos, E., Webereistr. 25, 32139 Spenge
 Heuer, P.U., Wilhelm-Busch-Str. 11, 32108 Bad Salzuffeln
 Horstmann D., Wilberger Str. 36, 32760 Detmold
 Hunger, D., Am Pfarracker 46c, 33611 Bielefeld
 Kalbow, A., Helgolandweg 6, 33334 Gütersloh
 Köpke, G., Lilienstr. 15, 59065 Hamm
 Küster, E., Am Pansbach 12, 33818 Leopoldshöhe
 Möller, E., Stiftskamp 57, 32049 Herford
 Mühlberger, H., Am Steinsiek 6, 33818 Leopoldshöhe
 Müller, M., Drosselweg 2, 32429 Minden
 Multhaupt, H., Ritterstraße 87, 41749 Viersen-Süchteln
 Nottmeyer-Linden, K., Dammstr. , 33824 Werther
 Ornithologische Arbeitsgruppe Lippe mit den Autoren (soweit nicht bereits angegeben): AG Kalletal, Beintmann, Benning, Birner-Spinn, Brömmelmeyer, Budde, Burre, Czesla, Fiene, Haase, Harmel, Häcker, Horstmann, Janitschke, Johansen-Milde, Klatt, Krafft, Krux, Lienenbecker, Lindner, Maas, Meier, Milde, Morgenstern, Müller, Ostermann, Reker, Schierholz, Seyer, Spilker, Stock, Stöltzing, Struck, Stuckmann, M. u. S. Weber, Westphal. Kontaktaufnahme über: H. Multhaupt
 Püchel-Wieling, F., Am Hang 19, 33619 Bielefeld
 Reichel, J., Pfälzer Str. 16, 33613 Bielefeld
 Reineke, M., Dickendorfer Weg 27, 32584 Löhne
 Richter, M., Schlattstr. 27, 32120 Hiddenhausen
 Späh, Dr. H., Rudower Str. 3, 33619 Bielefeld
 Stäritz, M., Im großen Vorwerk 1, 32049 Herford
 Stock, E., Hagenkamp 112, 33609 Bielefeld
 Strothans, H., Nottebrocksweg 101, 33334 Gütersloh
 Strototte, W., Oerlinghauser Str. 102, 33758 Schloß Holte
 Thies, E. (NABU-Lippe, AG Leopoldshöhe) Goethestr. 17, 33818 Leopoldshöhe
 Tiekötter, M., Am alten Kirchweg 50, 33611 Bielefeld
 Tiemann, I., Hochweg 2, 32689 Kalletal
 Uffmann, H.-J., Hagersiek 8, 32130 Enger
 Vinke, P., Reichenberger Str. 34, 33605 Bielefeld
 Ziegler, G., Ulmenstr. 3, 32427 Minden

Liebe Ornithologinnen / Ornithologen!

Das nächste „OrnMbl“ wird das 50ste sein! Dies ist noch einmal (s. OrnMbl 46, 1998) den Versuch wert, auch unsere Technik der Vervielfältigung zu verbessern: Viele Mitteleiler benutzen inzwischen einen PC, um ihre Daten zu erfassen und zu verwalten, andere besitzen ihn zumindest und benutzen ihn als Schreibmaschine, um die Daten für das Ornithologische Mitteilungsblatt aufzuschreiben. Diese alle möchten wir bitten, in Zukunft ihre Daten als Word-Datei auf einer Diskette (oder als e-mail) an uns zu schicken. Wir könnten dann die vorliegenden Daten elektronisch vorsortieren und ersparen uns viel Schnibbelarbeit. Damit dies möglich wird, die ganz dringende Bitte, in die Meldungen **keine Tabellen und Tabulatorsteuerzeichen** einzusetzen und **Absatzzeichen nicht** in den einzelnen Meldungen zu verwenden, sondern **nur nach dem jeweiligen eigenen Namen!** Der Name sollte durch Steuerzeichen **nicht rechtsbündig** gesetzt werden. Andernfalls müssen alle diese Steuerzeichen wieder von uns entfernt werden, bevor nach den Nummern sortiert werden kann. Selbstverständlich können alle diejenigen, denen kein PC zur Verfügung steht, auch weiterhin in der gewohnten Weise melden. Wir hoffen aber, daß dieser Anteil der Meldungen geringer wird. Im übrigen verweisen wir auf die Manuskriptrichtlinien und die Schlüssel- und Artenliste auf den Seiten 2 und 5-7.

Nun aber einige Kommentare zu den im Jahre 2001 beobachteten Arten:

Bienenfresser! Im letzten Jahr konnten Sie an dieser Stelle lesen: „Auch die nun schon fünf Jahre in Folge brütenden Bienenfresser sind ein überraschend-schönes Detail unserer lokalen Avifauna. Der prophetisch-optimistische Ausruf Eckard Möllers „Sie werden wiederkommen!“...“. Im Jahr 2001 ist nur noch ein Paar zurückgekommen, es hat aber offenbar nicht gebrütet – war es das schon?

So wie bereits in den zurückliegenden Jahren die starke Zunahme der Meldungen von Grünspechten ein deutlicher Indikator für die Erholung dieser Art in OWL waren, spiegeln jetzt die Meldungen des Kolkrahen dessen Ausbreitung in OWL wieder. Selbst in Bielefeld ist er im letzten Jahr bereits als Brutvogel nachgewiesen worden.

Erfreulich scheint auch die – insgesamt weniger auffällige – Zunahme der Schwarzstörche zu sein. Die Empfindlichkeit der Art am Horst macht verständlich, daß die Horststandorte geheim gehalten werden; dies sollte respektiert werden!

Vogel des Jahres 2000 war der Rotmilan. Dies wirkt bis in dieses Heft nach, sind doch wegen der erhöhten Aufmerksamkeit gegenüber dieser Art sehr viele Beobachtungen gemeldet worden. Aber auch der Schwarzmilan ist im Osten OWLs des öfteren nachgewiesen worden. Als Besonderheit wird die Beobachtung eines Schlangennadlers für Ende August aus dem Kreis Lippe vermeldet (Die Meldung steht unglücklicherweise hinter den Meldungen über Falken auf Seite 39). Schlangennadler sind in den letzten Jahren immer einmal wieder im benachbarten Niedersachsen beobachtet worden, so daß diese Meldung außerordentlich interessant ist. Da die Art wegen ihrer Seltenheit meldepflichtig ist (siehe OrnMbl 45, S. 7-8, 1997; Charadrius 32, S. 90, 1996), sollte die Beobachtung auch – wenn nicht schon geschehen – dringend bei der Avifaunistischen Kommission gemeldet werden, damit dieser Nachweis anerkannt werden kann und dadurch zitierfähig wird. Eine Veröffentlichung meldepflichtiger Arten im OrnMbl ohne Bestätigung durch die Avifaunistische Kommission ist interessant und schärft sicherlich die Aufmerksamkeit diesen Arten gegenüber, ist aber wissenschaftlich nicht verwertbar, da die Redaktion des OrnMbl Meldungen nicht gutachterlich bewertet!

Die Liste des exotischen Wassergeflügels, das gemeldet wird, wird immer länger. Nachdem einige Arten inzwischen fast schon dominierender Bestandteil der Avifauna in Feuchtgebieten geworden ist: Wer sieht dort nicht regelmäßig Nilgänse? Scheint die Meldung dieser Arten mehr als gerechtfertigt, um später einmal die Besiedlungsgeschichte (Welche Art wird als nächste den Schritt zur vollständigen Einbürgerung schaffen?) nachvollziehen zu können. Dies sollen nur einige persönliche Anmerkungen sein. Wir denken, daß jeder seine Entdeckungen bei der Durchsicht der Meldungen machen wird und wünschen viel Spaß und viele Anregungen beim Lesen!

gez. W. Beisenherz, K. Nottmeyer-Linden

Bericht über die 47. Jahrestagung der ostwestfälisch-lippischen Ornithologen

Die 47. Jahrestagung der ostwestfälisch-lippischen Ornithologen fand am 04. November 2001 erstmals in den Gebäuden der Biologischen Station im Kreis Lippe in Schieder-Schwalenberg von 10.00 Uhr bis circa 16.00 Uhr statt. Hiermit wurde eine auf früheren Tagungen geäußerte Absicht, die Tagung an unterschiedlichen Orten in Ostwestfalen-Lippe durchzuführen, umgesetzt.

Das Vormittagsprogramm begann mit einem sehr interessanten Vortrag von Herrn Alexander Karbouj über „Neuere Ergebnisse zur Brutbiologie des Eisvogels in Bielefeld mit Hilfe der Beobachtung durch Lichtschrankentechnik“. Es sei darauf hingewiesen, daß für die Untersuchung die notwendigen Genehmigungen durch die Unteren Landschaftsbehörden vorlagen.

Anschließend berichteten Eckhard Möller und Klaus Nottmeyer-Linden über weitere Nachforschungen im Museum Alexander Koenig unter dem Titel: „Alexander Koenigs Vogeljagden um Gut Böckel im Kreis Herford, Teil II. Neue Angaben zur Regionalavifauna im 19. Jahrhundert anhand von Belegen aus der Eiersammlung und ausrangierten Museumsbälgen“.

Aus Anlaß des Todes von Dr. Rolf Lachner, der des öfteren an den Tagungen teilgenommen hatte, wurde durch einen von Dr. Lachner gedrehten Film über die Türkentaube an seine grundlegenden Arbeiten an der Türkentaube in den 50er Jahren erinnert.

Nach der Mittagspause wurde das Programm mit der schon traditionellen Dia-Schau und den Kurzberichten verschiedener Teilnehmer aus dem Beobachtungsjahr 2001 fortgesetzt.

Die Tagung endete mit einer Exkursion zum nahe gelegenen Emmer-Stausee, auf der Matthias Füller die ornithologische Bedeutung und die ökologischen Probleme des Durchfluß-Stausees vorstellte.

Die **48. Tagung** der ostwestfälisch-lippischen Ornithologen findet **am 3. November 2002 im Biologiezentrum Gut Bustedt, Hiddenhausen** statt. W. Beisenherz

PERSONALIEN

Im Heft 1/2002 des „Journals für Ornithologie“ meldet die Deutsche Ornithologen-Gesellschaft, dass **Dr. Klaus Conrads** im Jahr 2002 seit 60 Jahren Mitglied der DOG ist! Er ist natürlich der erste der ostwestfälischen Ornithologen, der dieses stolze Jubiläum feiern kann – und es wird lange, lange Zeit keinen zweiten geben, der es ihm nachmachen wird.

Martin Renner (früher Bielefeld) ist erst der zweite ostwestfälische Ornithologe nach **Dr. Andreas Helbig** (heute Leiter der Vogelwarte Hiddensee), der ein Paper in der weltweit renommiertesten Vogel-Zeitschrift „IBIS“ der British Ornithologists' Union (BOU) veröffentlichen konnte. Zusammen mit L.S. Davis schrieb er in Heft 3/2001 über Pinguine in Neuseeland: „Survival analysis of Little Pinguin *Eudyptula minor* chicks on Motuara Island, New Zealand“. Seine Master of Science-Arbeit über „Survival of Little Pinguin chicks“ an der University of Otago, Dunedin, Neuseeland, kann im Internet unter <http://www.uccs.mun.ca/~h95mr/> gelesen und studiert werden.

Auch **Dr. Hermann Hötter** (heute Bergenhusen), der früher im Raum Melle den Wiesenpiepern auf den Leib gerückt ist, hat eine Arbeit in Heft 2/2000 des IBIS veröffentlicht: „Conspecific nest parasitism in the Pied Avocet *Recurvirostra avosetta*“ (= Säbelschnäbler). Eckhard Möller

Obwohl wir in den Ornithologischen Mitteilungen keine Nachrufe veröffentlichen und dies auch in Zukunft beibehalten wollen, sei auf den Tod zweier auch in diesem Kreis bekannter und aktiver Ornithologen hingewiesen:

Ende 2001 verstarb **Dr. Rolf Lachner**, der als Ornithologe vor allem durch seine Arbeiten an der Türkentaube bekannt wurde und danach intensiv im Naturschutz tätig war.

Anfang 2002 verstarb **Rolf Siebrasse**; jedem Bezieher der Ornithologischen Mitteilungen bekannt durch die Titelfelder, die viele Ausgaben schmückten. Der NABU-Bielefeld wird anlässlich seines 75jährigen Bestehens Rolf Siebrasse durch eine **Ausstellung** seiner Fotos zu den Vögeln der Jahre 1972 bis 2002 ehren: Eröffnung: **11. Oktober, 19.00 Uhr, Naturkundemuseum Bielefeld**.

**Schlüssel- und Artenliste für das 'Ornithologische
Mitteilungsblatt für Ostwestfalen' (Fassung 1995)**

Bitte alle Beobachtungen der mit A gekennzeichneten Arten melden. Bei mit B gekennzeichneten Arten bitte Brutverdacht und Brutvorkommen melden. Bei allen anderen Arten sollten quantitative Angaben (Bestandsdichte), Zegerscheinungen (z.B. Invasion) und biologische Besonderheiten (z.B. Ökologie, Verhalten, Brutbiologie) gemeldet werden.

Bitte beachten Sie bei der Zusammenstellung Ihrer Beobachtungen die Manuskriptrichtlinien auf der ersten Seite dieses Hefts.

Non-Passeriformes

U 10 Seetaucher A	U 46 Fischadler A
U 11 Lappentaucher A (ohne Hauben- u. Zwergtaucher)	U 471 Baumfalke A
U 111 Haubentaucher B	U 472 Merlin A
U 12 Zwergtaucher A	U 48 Wanderfalke A
U 13 Kormoran A	U 49 Turmfalke
U 14 Graureiher B	U 501 Birkhuhn A
U 15 Zwergdommel A	U 502 Haselhuhn A
U 16 Rohrdommel A	U 51 Rebhuhn A
U 17 Weißstorch A	U 52 Wachtel A
U 171 Schwarzstorch A	U 53 Fasan
U 18 Stockente	U 54 Kranich A
U 19 Krickente A	U 55 Tüpfel-, Zwerg-, Kleines Sumpfhuhn (Porzana)
U 21 Knäckente A	U 56 Wasserralle A
U 22 Schnatterente A	U 57 Wachtelkönig A
U 23 Pfeifente A	U 58 Teichralle
U 24 Spießente A	U 59 Bleßralle
U 25 Löffelente A	U 60 Austernfischer A
U 26 Reiherente B	U 61 Kiebitz B
U 27 Tafelente B	U 62 Sandregenpfeiffer A
U 28 Schellente A	U 63 Flußregenpfeiffer A
U 29 sonstige Entenarten A	U 641 Goldregenpfeiffer A
U 31 Gänsesäger A	U 642 Kiebitzregenpfeiffer A
U 321 Zwergsäger A	U 65 Bekassine A
U 322 Mittelsäger A	U 66 Zwergschnepfe A
U 331 Graugans B	U 67 Waldschnepfe A
U 332 Bleßgans A	U 681 Brachvogel A
U 333 Saatgans A	U 682 Regenbrachvogel A
U 334 sonstige Gänsearten A	U 691 Uferschnepfe A
U 34 Höckerschwan B	U 692 Pfuhlschnepfe A
U 351 Singschwan A	U 71 Waldwasserläufer A
U 352 Zwergschwan A	U 72 Bruchwasserläufer A
U 36 Mäusebussard	U 73 Rotschenkel A
U 37 Raufußbussard A	U 74 Dunkler Wasserläufer A
U 38 Sperber B	U 75 Grünschenkel A
U 39 Habicht B	U 76 Flußuferläufer A
U 41 Rotmilan A	U 77 Strandläufer A (außer Alpenstrandläufer)
U 42 Schwarzmilan A	U 78 Alpenstrandläufer A
U 43 Wespenbussard A	U 79 Kampfläufer A
U 44 Rohrweihe A	L 211 Mantelmöwe A
U 451 Wiesenweihe A	L 212 Heringsmöwe A
U 452 Kornweihe A	

L 213 Silbermöwe A
 L 214 Sturmmöwe A
 L 215 sonstige Möwenarten A
 (außer L 211-L 214 u. L 22)
 L 22 Lachmöwe
 L 23 Trauerseeschwalbe A
 L 24 sonstige Seeschwalben A
 (außer Trauerseeschwalbe)
 L 25 Hohлтаube A
 L 26 Ringeltaube
 L 27 Turteltaube A
 L 28 Türkentaube
 L 29 Kuckuck A
 L 31 Schleiereule A
 L 32 Steinkauz A
 L 33 Waldkauz B
 L 341 Waldohreule A
 L 342 Uhu A
 L 35 Sumpfohreule A
 L 36 Rauhfußkauz A
 L 361 sonstige Eulenarten A
 (außer L 31-L 36)
 L 37 Ziegenmelker A
 L 38 Mauersegler
 L 39 Eisvogel A
 L 41 Wiedehopf A
 L 42 Grünspecht A
 L 43 Grauspecht A
 L 44 Buntspecht
 L 45 Kleinspecht A
 L 46 Mittelspecht A
 L 47 Schwarzspecht A
 L 48 Wendehals A
 L 51 sonstige Non-
 Passeriformes A

Passeriformes

O 11 Haubenlerche A
 O 12 Heidelerche A
 O 13 Feldlerche
 O 14 Rauchschnäpper B
 O 15 Mehlschnäpper B
 O 16 Uferschnäpper A
 O 17 Pirol A
 O 181 Rabenkrähe
 O 182 Nebelkrähe A
 O 183 Kolkrabe A
 O 19 Saatkrähe A
 O 21 Dohle B
 O 22 Elster
 O 231 Eichelhäher
 O 232 Tannenhäher A
 O 24 Kohlmeise
 O 25 Blaumeise
 O 26 Tannenmeise

O 27 Haubenmeise B
 O 28 Sumpfmeise
 O 29 Weidenmeise
 O 30 Schwanzmeise B
 O 311 Kleiber
 O 312 Beutelmeise A
 O 313 Bartmeise A
 O 32 Waldbaumläufer A
 O 33 Gartenbaumläufer
 O 34 Zaunkönig
 O 35 Wasseramsel A
 O 36 Misteldrossel
 O 37 Wacholderdrossel
 O 38 Singdrossel
 O 39 Rotdrossel
 O 41 Ringdrossel A
 O 42 Amsel
 O 43 Steinschmätzer A
 O 44 Schwarzkehlchen A
 O 45 Braunkehlchen A
 O 46 Gartenrotschwanz A
 O 47 Hausrotschwanz
 O 481 Nachtigall A
 O 482 Blaukehlchen A
 O 49 Rotkehlchen
 O 511 Feldschwirl A
 O 512 Rohrschwirl A
 O 513 Schlagschwirl A
 O 52 Drosselrohrsänger A
 O 53 Teichrohrsänger A
 O 54 Sumpfrohrsänger B
 O 551 Schilfrohrsänger A
 O 552 Seggenrohrsänger A
 O 56 Gelbspötter A
 O 57 Mönchsgrasmücke
 O 58 Gartengrasmücke
 O 59 Dorngrasmücke B
 O 61 Klappergrasmücke B
 O 62 Zilzalp
 O 63 Fitis
 O 64 Waldlaubsänger B
 O 65 Wintergoldhähnchen
 O 66 Sommergoldhähnchen
 O 67 Grauschnäpper
 O 681 Trauerschnäpper A
 O 682 Zwergschnäpper A
 O 69 Heckenbraunelle
 O 70 Wasser-/Strandpieper A
 O 71 Brachpieper A
 O 72 Baumpieper B
 O 73 Wiesenpieper B
 O 74 Bachstelze
 O 75 Gebirgsstelze B
 O 76 Schafstelze A
 O 77 Seidenschwanz A
 O 78 Raubwürger A
 O 79 Neuntöter A
 R 21 Star

- R 22 Kernbeißer
- R 23 Grünling
- R 24 Stieglitz B
- R 25 Zeisig B
- R 261 Hänfling B
- R 262 Berghänfling A
- R 27 Birkenzeisig B
- R 28 Girlitz
- R 29 Gimpel
- R 31 Fichtenkreuzschnabel A
- R 32 Buchfink

- R 33 Bergfink
- R 34 Goldammer
- R 35 Grauammer A
- R 361 Ortolan A
- R 362 Schneeammer A
- R 37 Rohrammer B
- R 38 Haussperling
- R 39 Feldsperling
- R 41 sonstige Passeriformes A

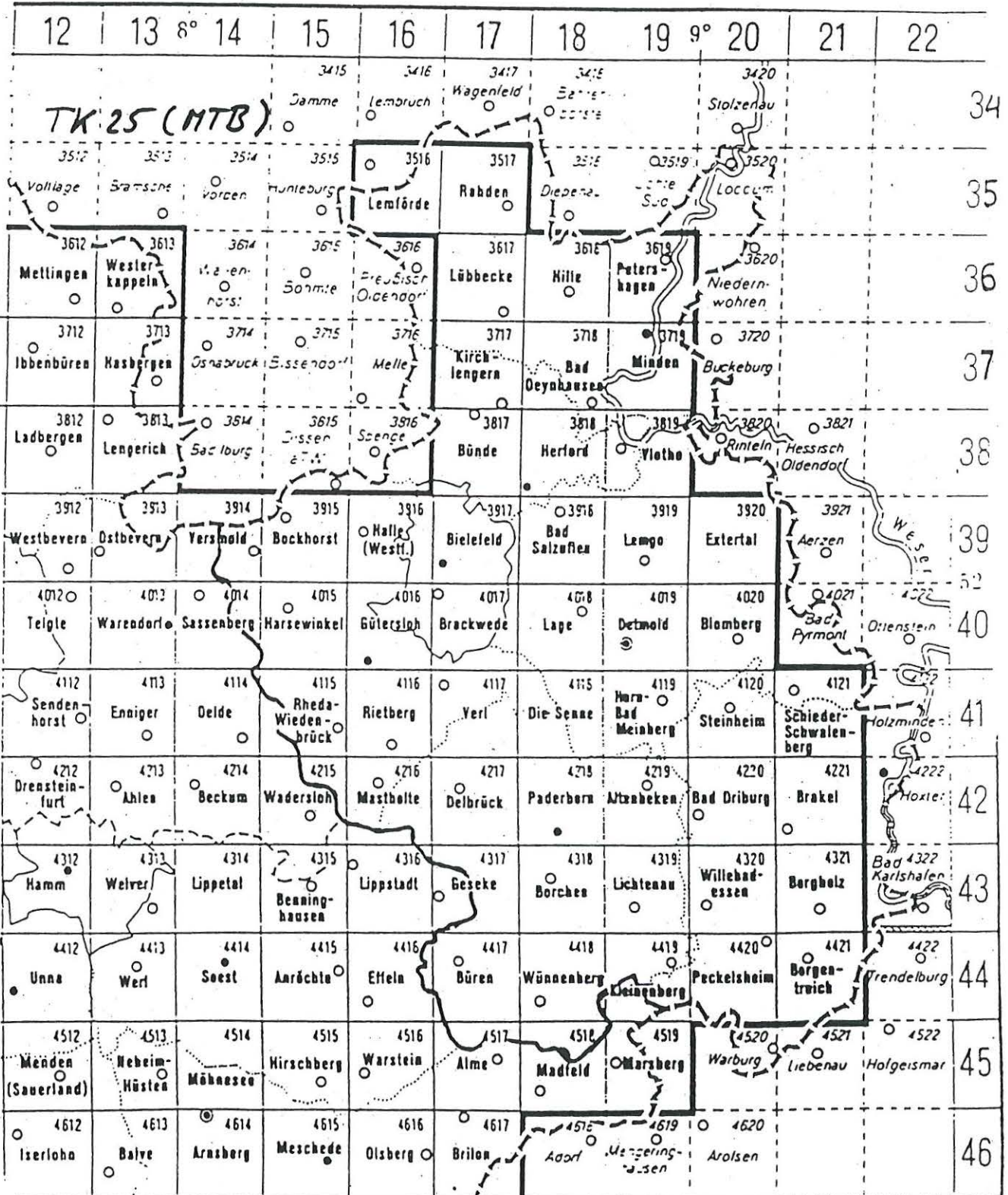

U 10 Sterntaucher – 23.11.2001 1 juv. Baggersee Häverner Marsch bei Petershagen-Hävern (MI). E.Möller

U10 Sterntaucher: Nachtrag: Weserbogen Vennebeck südlicher See: 9.1.00 1 K2 mittags von See startend die Weser aufwärts ziehend (MTB 3719, Minden) P. Vinke

U 10 - Sterntaucher - 1 Ex. 30.11. (Winterkleid) (MTB 3819Vlo)
Porta Westfalica - M. Müller

U 111 HAUBENTAUCHER (Podiceps cristatus)

17.09.2000 52 Ex, Emmerstausee (LIP) Czesla
15.10.2000 58 Ex, Emmerstausee (LIP) Czesla
18.11.2000 10 Ex, Emmerstausee (LIP) Czesla
17.12.2000 9 Ex, Emmerstausee (LIP) Czesla
14.01.2001 1 Ex, Emmerstausee (LIP) Czesla
18.02.2001 11 Ex, Emmerstausee (LIP) Czesla
3 Ex, Auskiesung Lindenbreite (LIP) Stölting
2 Ex, Auskiesung Heidesee (Lage; LIP) Stölting
18.02,11.03&20.04.2001 je 4 Ex an der Auskiesung „Lange Wiese“, Lage (LIP) Stölting
11.03.2001 5 Ex, Auskiesung Lindenbreite (LIP) Stölting
18.03.2001 ca. 20 Paare. max. 7 juv, Emmerstausee (LIP). Morgenstern
36 Ex, Emmerstausee (LIP) Czesla
3-6/2001 1/1, ab dem 28.05.2001 2 juv führend, Werler See (LIP MTB 3918,1)) Stock
16.04.2001 6 Ex, Norderteich (LIP) Beintmann, Multhaupt, Seyer
20.04.2001 4 Ex (2 Bruten), Schlegel-Seen, Lage-Müssen (LIP) Stölting
4 Ex (1 Brut), Ahle-Seen, Lage-Müssen (LIP) Stölting
4 Ex, Auskiesung Lindenbreite (LIP) Stölting
22.04.2001 33 Ex, Emmerstausee (LIP) Czesla
13.05.2001 4 ad mit 2 juv und 1 Brut, Schlegel-Seen, Lage-Müssen (LIP) Stölting
2 Ex mit Brut, Ahle-Seen, Lage-Müssen (LIP) Stölting
2 Ex, Auskiesung Lindenbreite (LIP) Stölting
4 ad mit 2 juv, Auskiesung „Lange Wiese“ (LIP) Stölting
24.05.2001 28 Ex, Emmerstausee (LIP) Czesla
6/2001 4 ad mit 4 juv, Auskiesung Lindenbreite (LIP) Stölting
24.06.2001 4 ad mit 1 juv, Schlegel-Seen, Lage-Müssen (LIP) Stölting
4 ad mit 4 juv, Ahle-Seen, Lage-Müsse (LIP) Stölting
4 ad mit 1 juv, Auskiesung „Lange Wiese“ (LIP) Stölting
02.09.2001 25 Ex, Norderteich (LIP) Seyer
16.09.2001 Maximum am Norderteich (LIP, 4120/1): 24 ad und 7 juv. Horstmann
28.09.2001 3ad mit 2 juv, Norderteich (LIP) Krux
Zwischen 28.3. und 27.8.2001 Max. 8 Ex, max. 7 juv, Moggenmühle (LIP) (Morgenstern)
14.10.2001 58 ad mit 5 juv, Emmerstausee (LIP) Czesla
18.11.2001 9 Ex, Emmerstausee (LIP) Czesla
16.12.2001 4 Ex Emmerstausee (LIP) Czesla
4 Nester am Emmerstausee (LIP) Czesla
10-11 Bruten am Norderteich (LIP 4120/1) Horstmann
2 Bp mit je 3 juv, Meschesee (LIP) Lindner
1 Bp mit 1 juv, westl. See am Golfplatz Ottenhausen (LIP) Lindner
Die Wasservogelkartierung 2001 der OAG Lippe ergab 31 / +9 Bp. An folgenden Orten konnten sie nachgewiesen werden (In Klammern = Anzahl Bp, Zahl nach dem „/“ = Ergebnisse vom 2. Intervall):
Sportplatzsee Waddenhausen (1), Waddenhauser See (1), Schlegel-See 1+2 (Lage; 2), Rescha-See 1+2 (Lage; 2), Windrosensee (Lage; 1), Ottenhauser See 1,3+4 (2+1+1), Dorfteich Alverdissen (1 Bp), Meschesee (1-2), Haverkampsee (1), Hartigsee (1/2), Moddenmühle (1/3), Stemmer See (2), Abgrabung Möllenbeck (2/5), Emmerstausee (4/3), Werler See (1), Heipker See (1), Ahle-Seen 1-4 (Lage; 1), Norderteich (5/6).

U 111 Haubentaucher: Obersee Bielefeld, 28. 05. 2001: 2 Paare brütend, 1 Paar mit 2 Jungen, 2 Paare mit je 1 Jungen P.U.Heuer

U 111 1,1 balzend Haubentaucher 22.04.2001 Eisbergen, (Modde) MI

U111 Haubentaucher: Bruten 2001: Rieselfelder Windel: 1Bp, ein flügger juv. (MTB 4017, Bielefeld); Steinhorster Becken: 25.8. insg. 16 ad. und 14 dj., größte noch bestehende Familie mit 4 juv. (MTB 4117, Paderborn) P. Vinke

U 111 Haubentaucher - 2 Paare in Halle/Sandforth am 29.04.2001, Brutverdacht
(Kr.GT, 3916, 3.Q.) Bader

U 11 Haubentaucher 2001 auf dem Obersee (BI/MTB3917): 6 Brutpaare mit insgesamt 12
Jungvögeln H. Bongards/D. Hunger/M. Tiekötter

U 111 Haubentaucher – 1 Paar mit 3 Jungen am 29.05.01 auf dem Teich am
Bockschatz-Hof in Brackwede. (BI, 4016/2). F. Püchel-Wieling

U 111 Haubentaucher 1 Brutpaar mit 2 Jungen am großen Schönungsteiches in den
Rieselfeldern Windel, BI 4017, Biologische Station Gütersloh / Bielefeld

U 111 Haubentaucher, 24.02., 11.3.-31.03, 5 x je 1 ♀, 05.04.-27.05. 6 x je 1 Paar,
05.06. Bruterfolg: 2 juv. NSG Heipker See. (MTB 3918/3) Lip. H. Mühlberger

U 111 Haubentaucher, 26.04., 2 Ex. Betonwerke, Lage Pottenhausen. (MTB 3918/)
Lip. E. Küster

U 111 Haubentaucher, 27.02., 5 Ex. am Stausee Schildesche. (MTB 3916/) Bi. E.
Küster

U 111 Haubentaucher. Von März bis Juni 2001 1 Paar, ab 28.5.2001 zwei juv
führend, auf dem Werler See, Bad Salzuflen (LIP, MTB 3918, 1. Qu.) Stock

U 11 Haubentaucher – 20.5.'01 Löhne, Fichtensee: 1 ad. und 3 pull.; Löhne, Blutwiesen-
see: 1 ad. und 4 pull. (HF, MTB 3718 Bad Oeynhausen) M. Reineke

U11 Ohrentaucher: Kieseeseen Dankersen: 29.12. 1 SK (MTB 3619, Minden) P. Vinke

U 12 Zwergtaucher 08./26./28.12.01, 1 Exempl. auf dem Obersee (BI/MTB3917) D.
Hunger

U 12 Zwergtaucher – 1.4.2001: 1 Ex. – Enger Bruch (HF, MTB 3817/3) G+T Hänsel

U 12 Zwergtaucher 5 Brutpaare mit insgesamt mind. 11 Jungen, Rieselfelder Windel,
BI 4017 Biologische Station Gütersloh / Bielefeld

U 12 Zwergtaucher: 13.1.01 ein Totfund auf der Werre in der Stadt Herford. Der
Vogel war an einem Fisch erstickt; Hadasch

U 12 Zwergtaucher 03.+ 28.03.01, 1 Exempl. auf dem Obersee (BI/MTB3917) D.
Hunger

U 12 Zwergtaucher 06.01.01, 1 Exempl. auf dem Obersee (BI/MTB3917) D. Hunger

U 12 Zwergtaucher - 1 Ex. am 22.04.2001 und am 10.05.2001 auf Teich in NSG Barrelpäule
(Kr. GT, MTB 4015, 2.Q.) Bader

U 12 - Zwergtaucher - 3 BP. erfolgr. Brut 5/3/2 juv. (MTB 3719 Mi)
Porta Westfalica - M. Müller

U 12 <u>Zwergtaucher</u>	13.3.01	1 Ex.	Obersee	BI
	22.3.01	2 Ex.	"	
	28.3.01	2 Ex.	"	
	29.11.01	1 Ex.	"	- Späh

U 12 ZWERGTAUCHER (Tachybaptus ruficollis)

- 17.09.2000 2 Ex, Emmerstausee (LIP) Czesla
- 24.09.2000 6 Ex, Zuckerteiche Lage (LIP) Stölting
- 12.01.2001 6 Ex, Auskiesung Lindenbreite (LIP) Stölting
- 21.01.2001 Max. 9 Ex, Emmerstausee (LIP) Morgenstern
- 18.02.2001 2 Ex, Emmerstausee (LIP) Czesla
- 18.03.2001 Max. 9 Ex, Emmerstausee (LIP) Morgenstern
5 Ex, Emmerstausee (LIP) Czesla
- 04.04.2001 2 Ex, Zuckerteiche Lage (LIP) Krux
- 16.04.2001 1 Ex, Emmerstausee, Schweinebruch (LIP) Haase
2 Ex, Norderteich (LIP) Beintmann, Multhaupt, Seyer
- 20.04.2001 2 Ex, Norderteich (LIP) Seyer
6 Ex, Zuckerteiche Lage (LIP) Stölting
2 Ex, Ahle-Seen, Lage-Müssen (LIP) Stölting
2 Ex, Auskiesung Lindenbreite (LIP) Stölting
- 22.04.2001 1 Ex, Emmerstausee (LIP) Czesla
- 07.-09.05.2001 2 Ex, Borkhausen, Teich zur L 614, **Nest mit Gelege** mitten auf dem Teich, brütend (LIP), Haase
- 07.05.2001 2 Ex, Zuckerteiche Lage (LIP) Krux
- 04.07.2001 **2 Bp mit 2 bzw. 3 juv.** Norderteich (LIP 4120/1) Horstmann
- 15.08.2001 2 Ex, Norderteich (LIP) Krux
- 29.09.2001 2 Ex, Zuckerteiche Lage (LIP) Krux
- 30.09.2001 12 Ex, plötzlicher Einfall, Tage später wieder weg, Norderteich (LIP) Seyer
- 14.10.2001 5 Ex, Emmerstausee (LIP) Czesla
- 18.11.2001 7 Ex, Emmerstausee (LIP) Czesla
- 02.12.2001 1 Ex auf kleinem Fischteich in Detmold-Schönemark (LIP) Horstmann
- 16.12.2001 4 Ex, Emmerstausee (LIP) Czesla
- 27.12.2001 mind. 3 Ex, Emmerstausee (LIP) Morgenstern

Zwischen dem 27.3. und dem 29.11.2001 beobachtete Morgenstern an 8 Tagen max. 3 Ex an den Schönungsteichen Lemgo (LIP), Angrenzend die Bega.

Die Wasservogel-Kartierung 2001 der OAG Lippe ergab folgende Bp:

Borkhausen: 1 Gelege vom 12.-20.05.2001 festgestellt, dannach offenbar weg.

Teich Stapel, Augustdorf: **1 Bp mit 4 juv**

Norderteich: 2 Bp

U12 Zwergtaucher: Rieselfelder Windel: 24.3. 2; 31.3. 2; 1.4. 6; 28.4. 2,2 + 1 Ind.; 3,3 + 1 Ind.; 12.5. 1,1 + 1 Ind.; 16.6. 1; 21.6. 1; 24.6. 1; 28.6. 3,3; 5.7. 1 ad.einzeln sowie 1Bp und je 1,1 + 3 bzw. 4 pulli; 9.7. 2Bp mit je 2 bzw. 3 pulli sowie 1 weiteres Bp; 14.7. 4 ad. und 4 dj.; 24.8. 1,1 + 2 juv. sowie 2 ad.; 29.8. 2 ad. + 3 juv. und 3 weitere ad.; 31.8. 2 ad. + 3 juv. und 4 weitere ad.; 15.9. 2 ad. und 2 dj.; 26.10. 9; 2.11. 7 (MTB 4017, Bielefeld); Oldentrup, Teiche Hof Speckmann: 29.4. 2; 10.7. 1,1 + 1 juv. sowie 1,1 + 5 juv. mutmaßlich aus Schachtelbrut (2 juv. erheblich kleiner als Nestgeschwister) (MTB 3917, Bielefeld); Steinhorster Becken: 25.8. 2 ad, 1 dj.; 29.8. 1; 27.10. 1 (MTB 4117, Paderborn); ehem. Sandgrube Heipke: 14.12. 2 (MTB 3918, Lippe); 29.12.: Kieseeseen Dankersen 2, Kieseeseen Frille 9 (MTB 3619, Minden) P. Vinke

U 12 Zwergtaucher – 1.4.2001 3 Zuckerteiche Lage (LIP) mit den ersten Trillern. 5.4.2001 mind. 5 dort. 22.4.2001 mind. 8 dort mit intensivem Trillern. In 2001 mind. 2 Brutpaare dort, eher wohl noch 3. Direkter Brutnachweis erst am 30.7.2001: 1 pullus dort. E.Möller

Bastölpel juv. ermattet gefunden in Pixel bei Gütersloh. am 9.9.2001 Zum Tierpark Olderdissen gebracht.

Strothans

U 13 Kormoran – 26.3.2001 Burkhard Kriesten (Löhne) zählt mind. 120 in Bäumen am sog. Dickertsee zwischen Löhne und Kirchlengern-Oberbehme (HF). E.Möller

U 13	3 Ex.	Kormorane	22.04.2001	Eisbergen, (Modde) MI
	14 Ex.		14.06.2001	"
	32 Ex.		10.08.2001	"
	43 Ex.		14.12.2001	"

I. Tiemann

U 13 Kormoran 08.12.01, 4 Exempl. auf dem Obersee (BI/MTB3917) D. Hunger

U 13 Kormoran 22.06.01 1 juv. Exempl. auf Baumstumpf im Obersee ruhend (BI/MTB3917) D. Hunger

U 13 Kormoran 02.09/08.10, 1 Exempl. auf dem Obersee (BI/MTB3917) D. Hunger

U 13 Kormoran 03.03.01, 5 Exempl. in den Pappeln (Nordufer) des Obersees ruhend (BI/MTB3917) D. Hunger

U 13 Kormoran – 18.9.2001: 1 Ex. – Enger Bruch (HF, MTB 3817/3) G+T Hänsel

U 13 Kormoran, 10.02.-24.03., 7-21 Ex., am 01.04. 52 Ex., am 14.04. 2 Ex., 01.05. und 19.09. 1 Ex., am 17.12. 45 Ex., NSG Heipker See. (MTB 3918/3) Lip. H. Mühlberger

U 13 Kormoran, 23.12., 24 Ex. fliegen nach Südwest. Bechterdissen, Am Steinsiek (MTB 4018/1) Lip. H. Mühlberger

U 13 Kormoran: Nur Beobachtungen abseits der Weser: 15.1.01 8.30 Uhr 1 Ex. ->O in der rechten Handschwinge eindeutig ein Schrottschuß erkennbar; 3.4. 18.00 Uhr 2 Ex. kreisend, 13.4. 9.30 Uhr 100 Ex. in zwei Trupps ->NW!! alles über Spenge (HF); 17.1. 1 Ex. Werre bei Oberbehme (HF); 12.9. 2 Ex. überfliegen das Hücker-Moor (HF); 3.10. 1 Ex. fliegt die Aa flußabwärts Stadt HF; 16.10 1 Ex. A30 bei Löhne; 22.10. 1 Ex. kreisend über dem Klärwerk in Spenge (HF); Schlafplatzzählung Vennebeck (MI) Eisbergen (MI) 17.3. 238 Ex. ? 28.5. 32 Ex. ? 17.10. 374 Ex. 310 Ex. 15.12. 305 Ex. 285 Ex. Am 28.5. war in Vennebeck eine Nestplattform zu sehen; Hadasch

U13 Kormoran: Weserbogen Vennebeck: 14.1. nachmittags ca. 60 (MTB 3719, Minden); Zug über Stieghorst: 25.2. 2 um 13.09h Richtung Nord, 23.5. 4 Richtung Nordost, 1.11. 3 Richtung West um 12.37h und 25 um 14.25h Richtung Süd, 3.11. 4 um 10.18h Richtung Südwest, 2 um 11.35h Richtung Süd und 5 um 12.25h Richtung Südwest ziehend, 23.11. 9 um 13.27h Richtung Nordwest (MTB 3917, Bielefeld); Zug über Bielefelder Innenstadt: 13.9. 3 um 12.52h Richtung Südwest (MTB 3917, Bielefeld); Schlafplatz Heipke: 16.3. 63, 14.12. 107, 25.12. 24 (MTB 3918, Lippe); Rieselfelder Windel a) durchziehend: 24.3. 17 um 16.13h Richtung Westnordwest und 38 um 18.05h Richtung West, 28.4. 24 um 10.35h Richtung Nordost und um 11.33h 6 Richtung Nordost, 28.6. 1 um 18.20h Richtung Süd b) Rast: 31.3. 2, 28.4. 7, 2.5. 17, 12.5. 2, 16.6. 4, 9.7. 1, 14.7. 5, 24.8. 1, 25.8. 2, 29.8. 11, 31.8. 3, 2.11. 1 (MTB 4017, Bielefeld); Steinhorster Becken: 25.8. 3, 29.8. 19, 27.10. 34 (MTB 4117, Paderborn); Zug vor Ubbedisser Berg: 9.11. 10 um 12.20h Richtung Südwest (MTB 3917, Bielefeld) P. Vinke

U 13 Kormoran 28.11.01 11 Ex. Obersee BI
5.03.01 64 Ex. Kiesgrube Ahle LIP MTB
4018 Lage 4. Qu. - Späh

Kormoran 18.2.01 1 Ex. Hücker Moor , 1.5.01 3 Ex. Flügel trocknend auf
Birke , Enger Bruch (alle HF, MTB 3817/3) Harlos

Kormoran - 19.7.01 1 Ind. an der Heder S Salzkotten (PB,
MTB 4317). Köpke

U 13 - Kormoran - 8 BP. Brut ohne Erfolg (MTB 3820 Ri)
- 1 BP. Brut ohne Erfolg (MTB 3719 Mi)
Porta Westfalica - M. Müller

U 13 KORMORAN (*Phalacrocorax carbo*)

17.09.2000	4 Ex, Emmerstausee, (LIP) Czesla
24.09.2000	2 Ex, Auskiesung Langenbreite (LIP) Stölting
15.10.2000	7 Ex, Auskiesung Langenbreite (LIP) Stölting
18.11.2000	6 Ex, Emmerstausee, (LIP) Czesla
19.11.2000	2 Ex, Auskiesung Langenbreite (LIP) Stölting
10.12.2000	1 Ex, Auskiesung Langenbreite (LIP) Stölting
17.12.2000	2 Ex, Emmerstausee (LIP) Czesla
12.01.2001	4 Ex, die Emmer entlang fliegend, vom Stausee bis über das Wehr bei Wöbbel hinaus ins Höxtersche (LIP) Biol. Station Lippe
14.01.2001	18 Ex, Emmerstausee (LIP) Czesla
31.01.2001	25 Ex, Emmerstausee (LIP) Seyer
18.02.2001	25 Ex, Emmerstausee (LIP) Czesla 48 Ex, Auskiesung Langenbreite (LIP) Stölting 6 Ex, Feuchtgebiet Maspe, oberster (1.) Teich (LIP) Haase
24.02.2001	20 Ex, Emmerstausee (LIP) Spilker 52 Ex, Emmerstausee, Schweinebruch (LIP) Haase
26.02.2001	1 Ex, flußaufwärts zwischen Lügde und Emmerstausee (LIP) Biol. Station Lippe
27.02.2001	Insges. 2 Ex auf 4 km langen Emmer-Flußabschnitt unterhalb des Emmerstausees (LIP) Biol. Station Lippe
11.03.2001	1 Ex, Auskiesung Langenbreite (LIP) Stölting
18.03.2001	max. 63 Ex, Emmerstausee (LIP) Morgenstern 15 Ex, Emmerstausee (LIP) Czesla
24.03.2001	1 Ex, Feuchtgebiet Maspe (LIP) Haase
01.04.2001	50 Ex, fliegend nordwestl. Waddenhausen; später (identisch?) 11 Ex, Abgrabungsgewässer bei Ottenhausen (Ehrentrup) (LIP); 45 Ex auf „Ahle“ Kiessee (LIP); 1 Ex Windrosensee (LIP) Biol. Station Lippe
02.04.2001	2 Ex unterhalb Emmerstausee, Emmer abwärts fliegend (LIP) Biol. Station Lippe
04.04.2001	1 Ex, Norderteich (LIP) Spilker
05.04.2001	1 Ex an der Emmer, nördl. Harzberg (LIP) Biol. Station Lippe
07.04.2001	ca. 50 Ex, Emmerstausee, auf Bäumen nahe „Hirschsprung“ (LIP) Maas
16.04.2001	47 Ex, Emmerstausee, Schweinebruch (LIP) Haase 1 Ex, Norderteich (LIP) Beintmann, Multhaupt, Seyer
22.04.2001	5 Ex, Emmerstausee (LIP) Czesla
24.04.2001	8 Ex, Norderteich (LIP) Seyer
04.05.2001	9 Ex, Norderteich (LIP 4120/1) Horstmann
07.05.2001	2 Ex, Norderteich (LIP) Seyer
13.06.2001	kein Ex am Emmerstausee und keiner auf 4 km langer Emmerfließstrecke unterhalb des Sees. (LIP) Ebenso am 10.07.2001. Biol. Station Lippe
18.06.2001	3 Ex, Varenholz (LIP) AG Kalletal
15.07.2001	5 Ex, Emmerstausee (LIP) Czesla
15.08.2001	6 Ex, Norderteich (LIP) Krux
02.09.2001	5 Ex, Norderteich (LIP) Seyer
16.09.2001	14 Ex, Norderteich (LIP 4120/1) Horstmann
28.09.2001	4 Ex, Norderteich (LIP) Krux
30.09.2001	6 Ex, Norderteich (LIP) Seyer
08.10.2001	1 Ex, Emmer oberhalb von Schieder, flußaufwärts fliegend (LIP) Biol. Station Lippe 1 Ex, Pyrmonter Wiesen bei Lügde (LIP) Biol. Station Lippe
14.10.2001	3 Ex, Emmerstausee (LIP) Czesla
22.10.2001	2 Ex, Emmer oberhalb von Schieder flußaufwärts fliegend (LIP) Biol. Station Lippe
02.11.2001	36 Ex, Emmerstausee, westl Insel (LIP) Biol. Station Lippe
04.11.2001	38 Ex, Emmerstausee, westl. Insel (LIP) Biol. Station Lippe
14.11.2001	2 Ex, Hartigsee (Bad Salzuflen, LIP) Morgenstern
18.11.2001	15 Ex, Emmerstausee (LIP) Czesla
16.12.2001	6 Ex, Emmerstausee (LIP) Czesla
27.12.2001	mind. 30 Ex,, Emmerstausee (LIP) Morgenstern

Zwischen dem 27.3. und 2.11.2001 hielten sich max. 4 Ex an den Schönungsteichen Lemgo (angrenzend die Bega) (LIP) auf. Morgenstern

Kormorane in Eisbergen: Sind hier ständig anzutreffen, es wurden am 21.10.2001 max. 200 Ex gesehen. AG Kalletal

Am Norderteich mittlerweile immer 1-3 Übersommerer (LIP 4120/1) Horstmann

Gelegentliche Überflüge über Detmolder Stadtgebiet (LIP) Häcker

L 51 Silberreiher – 09.03.01 1 Ex. an Wiesenblänke im NSG "Ruthebach, Laibach, Loddenbach, Nordbruch und Bergwiesen", Bereich Bergwiesen (GT, 3915/4).
Biologische Station Gütersloh/Bielefeld

L 51 Silberreiher: 7.4.01 1 Ex., 3.10. + 11.10. 2 Ex. Grube Nord in der Häverner Marsch (MI); Hadasch

L51 Silberreiher: Steinhorster Becken: 27.10. 2 SK (MTB 4117, Paderborn); Kiesecken Frille: 29.12. 1 SK (MTB 3619, Minden) P. Vinke

? - Silberreiher - 1 Ex. (Winterkleid) 29.12. (MTB 3820 Ri)
Porta Westfalica - M. Müller

L 51 Silberreiher 17.11.01 im Steinhorster Becken ein Silberreiher.

H. Bongards

U 14 - Graureiher - 3 BP. Brut ohne Erfolg (MTB 3719 Mi)
Porta Westfalica - M. Müller

U 14 GRAUREIHER (Ardea cinerea)

19.01.2001 7 Ex, stehen bei eisigen Wind hinter Abgrabungswand am Baggersee Schlegel (Schieregge)(LIP) Maas

27.09.2001 8 Ex, Brachwiese in Siebenhöfen (LIP), auf Mäusefang. Maas

08.10.2001 Ansammlung von 20 Ex, Pyrmonter Wiesen, Emmerau bei Lügde (LIP) Biol. Station Lippe

An der Werre und Nebenbächen ständiger Nahrungsgast; Fluchtdistanz bis ca. 10m (früh morgens am Radweg Allee, Detmold) (LIP) Häcker

Nur Bruten:

26.04.-15.06.2001 Kolonie im Ortsteil Schling - Detmold im Vogelpark und anliegendem Hahnbruchwald in Lärchen und Fichten: 14 Horste, davon 7 bebrütet, 15 juv ausgeflogen (LIP) Spilker, Maas

72 erfasste Horste in der Kolonie in Erder (LIP) AG Kalletal

Am 29.04.2001 8 beflogene Nester auf Fichten in Dörentrup-Spork (LIP) AG Kalletal

27.06.2001 1 Horst mit 2 juv, Spielberg bei Reelkirchen (LIP) G. Müller mündl. an Biol. Station Lippe

4 Ex mehrmals auf Fichtenschonung bei Horn gesehen. Brut? (LIP) Maas

U16 Rohrdommel: Hartigsee/Moddenmühle: 25.12. 1 auf Gelände der Sandgrube, stand neben der Straße in hohem Gras und wurde um 15.07h versehentlich aufgeschreckt, Distanz hierbie nur etwa fünf Meter, zog sich nach kurzem Flug in Gestrüpp am Ufer des nördlichen Sees zurück (MTB 3918, Lippe) P. Vinke

Weißstorch 24.5.01 2 ad. 3 juv. auf Horst in Aspel, großes Torfmoor (MI 3618/3) 20.8.01 40 Ex. vagabundierend auf Stoppelacker - 3 Ex. auf Hausschornsteinen und 1 Ex. auf Baukran übernachtend, alle Enger-Westerenger (HF, MTB 3817/3) Rullkötter, Hollmann, mündlich Harlos

U 17 Weißstorch - 1 Ex. rastend auf Acker in Halle/Westf. am 30.04.2001
(Kr. GT, MTB 3916, 3.Q.) Bader

U 17 Weißstorch: 2. Ex. Auf einem Acker bei Kirchlengern TK 3718/3 Klaus Nottmeyer-Linden

U17 Weißstorch: Feldflur Gernheim: 3.3. 1 ad. (MTB 3520, Minden); Zug vor Ubbedisser Berg: 9.11. 1 ad. um 11.45h Richtung Südwest (MTB 3917, Bielefeld) P. Vinke

U 17 Weißstorch – 16.5.2001 1 über den Zuckerteichen Lage (LIP) fliegend, 25.5.2001 dort nahrungssuchend und dann abfliegend beobachtet von Jan Grauting, Heiden. E.Möller

U 17 Weißstorch, 11.08., 1 Ex. gleitet hoch am Himmel. NSG Heipker See. (MTB 3918/3) Lip. H. Mühlberger

U 17 Weißstorch, 22.11., 1 Ex. fliegt nach Süd. Am Pansbach. (MTB 4018/1) Lip. E. Küster

U 17 WEISSSTORCH (Ciconia ciconia)

Gleich zu Anfang eine Beobachtung der seltenen Art: Am 12.02.2001! beobachtete H.Seyer am Molkenberg bei Belle 15 (!) Weißstörche in Richtung Maspe ziehend. (Betriebsausflug der Aufzuchtstationen in Elbrinxen oder Donop???)

- 31.03.2001 1 Ex auf Wiese bei Donop (LIP) Lindner (Status: Aufzuchtstation?!)
05.04.2001 1 Ex vormittags über Detmold-Heidenoldendorf (Plantageneck) kreisend, dann weiter in Richtung Detmold (LIP) Brörmelmeyer
08.05.2001 2 Ex kreisend östl. von Belle (LIP) Biol. Station Lippe
09.05.2001 1 Ex, Emmerstausee, Aue abwärts fliegend (LIP) Biol. Station Lippe
01.06.2001 1 Ex über Siekholz (LIP) Maas
24.06.2001 3 Ex am Drostenkamp (Spork-Eichholz; LIP) kreisend und Höhe gewinnend um ca. 15.00 Uhr. Häcker
09.08.2001 4 Ex, Begaaue bei Lemgo (LIP) Morgenstern
09.08.2001 1 Ex. zwischen Kleinenmarpe und Dalborn (LIP) Morgenstern

U 17 Weißstorch – 13.5.2001, 11.15 Uhr: 1 Ex. steht auf Haus zwischen Enger und Dreyen, Meller Str. (HF, MTB 3817) G+T Hänsel

U 17 Weißstorch 8.09. 12.15 Uhr, 11 Ex Richtung Süden fliegend Obersee Birschildesche BI MTB 3917/1 Tiekötter

U 17 Weißstorch: Beobachtungen auf der Mülldeponie Pohlsche Heide (MI): 11.1.01 und 2.2. 2 Ex. (1 Ex. Radolfzell 06152), 11.5. 1 Ex. (unberingt), 10.7. 3 Ex.; Beobachtungen am Horst in Aspel am Hiller Moor (MI): 10.2., 13.2., 10.3., 13.3., 7.4., 10.4. je 2 Ex. auf dem Nest, 28.4. Jungvögel sind zu sehen, 11.5. 2 adulte Ex.+ 3 recht große Jungvögel sind auf dem Horst, gleichzeitig kreisen zwei unberingte adulte Ex. über dem Nest, 29.6. 2 ad. und 3 diesj. Auf einem Feld bei Aspel; 27.4. 1 Ex. steht auf einem Nest in Rothenuffeln östlich Hiller Moor (MI), nur an diesem Tag gesehen; Hadasch

U 17 Weissstorch -13.9.200, Enger-Besenkamp, Mergelbreede. Mein Vater Heinz Uffmann beobachtet nach 45 Jahren Landwirtschaft zum ersten Mal, dass beim Pflügen zwei Weissstörche hinter dem Pflug herlaufen und nach Nahrung suchen. (HF, MTB 3817, Bünde) Heinz-Jürgen Uffmann

U 171 Schwarzstorch – 24.9.2001, 12.00 Uhr: 1 Ex. niedrig kreisend und nach SW ziehend – Bielefeld, Altstadt (BI, MTB 3916) G Hänsel

U 171 Schwarzstorch - 30.03.01 1 Ex. Richtung NO Obsthof Otte (HF); M.Stäritz

U 171 SCHWARZSTORCH (Ciconia nigra)

- 07.04.2001 2 Ex, Beller Wald (LIP) G. Harmel
12.04.2001 2 Ex, Beller Wald (LIP) G. Harmel
19.04.2001 1 Ex über Blomberg kreisend, dann in Richtung Emmerstausee ziehend (LIP) Maas
31.04.2001 2 Ex über dem Saalberg (LIP) Weber mündl. an Biol. Station Lippe
06.05.2001 1 Ex, bei Hof Kützemeier im Bad Meinberger Ortsteil Vahlhausen (LIP), stillgelegte Wiese hinter einem Tümpel (Blänke). E. Benning, T. Fiene
07.05.2001 2 Ex längere Zeit flach kreisend und dann in Erlenwald rastend, Norderteich (LIP) Seyer
09.05.2001 1 Ex um 19.15 Uhr in Blomberg „Philosophenweg“ in Richtung zum Bachtälchen nordwestl. des Blomberger Waldes, Ortsteil „Auf der Steinkuhle“ fliegend (LIP) Frau Birner-Spinn an S. Häcker
10.05.2001 1 Ex hoch über Horn-Bad Meinberg (LIP) Brörmelmeyer
12.05.2001 2 Ex, Beller Wald (LIP) G. Harmel
1 Ex, im Bereich Norderteich in Wald fliegend (LIP) Seyer
22.05.2001 1 Ex, NSG „Salkenbruch“, Steinbach, 10.00 Uhr in der Thermik hochschraubend; dann gradliniger Abflug nach NW (Richtung Blomberg) LIP Biol. Station Lippe

30.05.2001	1 Ex, Beller - Wald (LIP) G. Harmel
02.06.2001	1 Ex von Feld bei Wöbbel auffliegend (LIP) Seyer
16.06.2001	1 Ex, Reithalle in Remmighausen (LIP) G. Harmel
18.06.2001	1 Ex bei Herrentrup (LIP) Ostermann tel. an Biol. Station Lippe
21.06.2001	1 Ex bei Siekholz (LIP) Meier mündl. Biol. Station Lippe
24.06.2001	1 Ex um 10.10 Uhr bei Blomberg, Walkenmühle in Richtung Barntrup, Blomberger Wald fliegend (LIP) Frau Birner-Spinn an S. Häcker
26.06.2001	1 Ex, Teiche beim Forsthaus Belle (LIP) G. Harmel
07.07.2001	1 Ex, Beller Wald (LIP) G. Harmel
10.07.2001	1 Ex am Nordrand der Wörmkeue bachaufwärts fliegend; unterhalb von Elbrinxen bei den Lutterteichen (LIP) Biol. Station Lippe
21.07.2001	1 Ex, wurde auf Siekholzer Wiese beobachtet, laut Zeitungsbericht der „LZ“ vom 21.07.2001. Nach Rücksprache mit den Anwohnern, über mehrere Wochen zu beobachten (LIP) Maas
28.07.2001	1 Ex über 15 Minuten kreisend über Siekholz (LIP) Maas
	1 Ex bei Siekholz (LIP) Gröne mündl. an Biol. Station Lippe
07/2001	1 Ex bei Langenholzhausen (LIP) AG Kalletal
	5 Ex bei Heidelbeck (LIP) AG Kalletal
09/2001	2 Ex, Wörmkeue bei Ratsiek (LIP) Reker tel. an Biolo. Station Lippe
	ein neuer Horstfund mit 2 juv im Bereich Selbeck. Nähere Koordinaten sind bekannt, werden aber nicht veröffentlicht. Als Horstbaum diente eine Buche (von 1990 - 1996 Habichthorst.)



Saatkrähe, aufgenommen von P. U. Heuer im März 2001
in Bad Salzuflen an der B 239 Nähe A2

U 19 KRICKENTE (Anas crecca)

24.09.2000	36 Ex, Zuckerteiche Lage (LIP) Stölting
	8 Ex, Auskiesung Lindenbreite (LIP) Stölting
15.10.2000	8 Ex, Zuckerteiche Lage (LIP) Stölting
	8 Ex, Auskiesung Lindenbreite (LIP) Stölting
18.02.2001	16 Ex, Zuckerteiche Lage (LIP) Stölting
12.01.2001	6 Ex, Auskiesung Lindenbreite (LIP) Stölting
21.02.2001	2/2, Emmerstausee (LIP) Morgenstern
11.03.2001	4 Ex, Zuckerteiche Lage (LIP) Stölting
18.03.2001	10 Ex, davon 3 Männchen, Emmerstausee (LIP) Czesla
04.04.2001	2 Ex, Zuckerteiche Lage (LIP) Krux
16.04.2001	mind. 4 Ex, Norderteich (LIP) Beintmann, Multhaupt, Seyer
19.06.2001	1 Bp mit 4 juv , Norderteich (LIP) Morgenstern
	<i>Erster Brutnachweis seit etlichen Jahren für Lippe!!!</i>
02.09.2001	24 Ex, Zuckerteiche Lage (LIP) Lindner
29.09.2001	10 Ex, Zuckerteiche Lage (LIP) Krux
Ab 16.02.2001	Max. bis zu 25 Paare, Schönungsteiche Lemgo (LIP) Morgenstern
Zwischen dem 27.03. und 2.11.2001	Max. 36 Ex, Schönungsteiche (angrenzend Bega)(LIP) Morgenstern
Zwischen 19.04. und 21.05.2001	2/2, Bega zwischen Schönungsteiche Lemgo und Lieme (LIP) Morgenstern□
29.11.2001	48 Ex, Schönungsteiche Lemgo (LIP) Morgenstern
16.12.2001	4 Ex, Emmerstausee (LIP) Czesla
19.12.2001	mind. 70 Ex, Schönungsteiche Lemgo (LIP) Morgenstern
	In der Heim- und Wegzugsperiode mehrfach 6 bis 8 Ex am Norderteich (LIP 4120/1) Horstmann

U 19 Krickente 08.12.01, 8 m + 2 w bei der „Gruppenbalz“ im Jölleelauf des Obersees (BI/MTB3917) D.

U 19 Krickente 17.09.01, 13 (!) Exmpl. im Schlichtkleid im Jölleelauf des Obersees (BI/MTB3917) D. Hunger

U 19 Krickente 02.09.01, 2 Exmpl. im Schlichtkleid im Jölleelauf des Obersees, (BI/MTB3917) D. Hunger

U 19 Krickente 03.03.01, 1 m + 1 w. auf dem Obersee (BI/MTB3917) D.Hunger

U 19 Krickente 06.01.01, 10 m + 10 w im Jölleelaufeinlauf (Schlammbank) Obersees (BI/MTB3917) D. Hunger

U 19 Krickente 15.03.01, 1 Paar auf dem Teich am NABU-Haus, Wiesenstr. 21 D. Hunger

U 19 Krickente 17.02.01, 3 m + 2 w. im Jölleelauf des Obersees (BI/MTB3917 D.

U 19 Krickente 26.12.01, 1 Paar. auf dem Obersee (BI/MTB3917) D. Hunger

U 19 Krickente 27.01.1, 4 m + 1 w im Jölleelauf des Obersees (BI/MTB3917 D. Hunger

U 19 Krickente 28.03.01, 3 m + 2 w. im Jölleelauf des Obersees (BI/MTB3917) D. Hunger

U 19 Krickente – 29.05.01 1 am Bockschatz-Hof, Brackwede. (BI, 4016/2). F. Püchel-Wieling

U 19 Krickente 7.03. 4 Ex, 20.03. 2 Ex, 17.09. 12 Ex, 6.10. 6 Ex, 15.11. 19 Ex, 21.11. 21 Ex, 5.12.01 10 Ex Obersee Bi-Schildesche BI MTB 3917/1 Tiekötter

U 19 Krickente, 11.03.-08.04., 5 x je 1 Paar, 14.04. 2 Paar. NSG Heipker See (MTB 3918/3) Lip. H. Mühlberger

U 19 Krickente, 29.10.01, ca. 25 Ex., Rieselfelder Windel, BI 4017 Biologische Station Gütersloh / Bielefeld

U 19 Krickente: 24.3.01 mehrere, 31.3. 18 Ex. im Enger Bruch (HF); 28.4. mehrere Hiller Moor (MI); 3.10. 80! Ex. auf Schlammflächen bei Windheim (MI); Hadasch

U 19 Krickente – 3.1.2001 14 Baggersee bei Minden-Meißen. 27.1.2001 3 Zuckerteiche Lage (DT). 28.1.2001 mind. 10 dort. 28.4.2001 1 Weibchen, 5.5.2001 2 Weibchen. 3.6.2001 2 Männchen dort. 19.6.2001 3 Männchen dort. 26.6.2001 3 Männchen, 1 Weibchen dort. 1.8.2001 1 weibchenfarbig. 9.8.2001 mind. 10 weibchenfarbene dort., 13.8. mind. 7, 19.8.2001 mind. 14 weibchenfarbene dort. 1 Paar NSG Bustedter „Wiesen“ Hiddenhausen (HF). 25.2.2001 1 Männchen Nördlicher See Porta Westfalica-Costedt (MI). 29.3.2001 10 auf einem anderen Baggersee. mind. 6 Männchen, 1 Weibchen NSG Großes Torfmoor bei Lübbecke (MI). 23.10.2001 Trupp von 48 Häverner Marsch bei Petershagen-Hävern (MI). E.Möller

U 19 Krickente - 14.1.'01 0.1 Ex. auf der Werre in Löhne-Gohfeld (HF, MTB 3718 Bad Oeynhausen, 3. Qu.)
24.4.'01 1,1 Ex. auf dem Baggerteich an der Schützenstr. in Löhne-Obernbeck (HF, MTB 3818 Herford, 1. Qu.) M. Reineke

U19 Krickente: Obersee: 13.1. 7,11 (MTB 3917, Bielefeld); ehem. Sandgrube Heipke: 16.3. 3,4 (MTB 3918, Lippe); Rieselfelder Windel: 24.3. 2,2; 31.3. 1,1; 1.4. 0,1; 2.5. 0,1; 21.6. 1,1; 24.6. 1,1; 14.7. 1,0 SK; 24.8. 3,4; 25.8. 5,3; 29.8. 0,3; 31.8. 5,11; 15.9. 0,8; 26.10. 11,6; 2.11. 10,3 (MTB 4017, Bielefeld); Steinhorster Becken: 25.8. 2,7; 29.8. 3,5; 27.10. 0,3 (MTB 4117; Paderborn); südlicher See „An der Moddenmühle“: 25.12. 0,1 (MTB 3918, Lippe); Kiesseen Dankersen: 29.12. 1,1 (MTB 3619, Minden) P. Vinke

1119 Krickente : ca.100 Krickenten im Februar im Vermolder Bruch. Strothans

U 19 1,2 Krickenten 22.04.2001 Eisbergen, (Modde) MI I. Tiemann

U 19 Krickente 10♂, 7 ♀ Obersee BI 28.11.01 - Späh

Krickente 11.3.01 1 Paar , Enger Bruch (HF,MTB 3817/3) Harlos

U 21 KNÄKENTE (Anas querquedula)

12.01.2001 4 Ex, Auskiesung Lindenbreite (LIP) Stöltling
16.04.2001 1/0, Norderteich (LIP 4120/1) Horstmann
3/3, Norderteich (LIP) Beintmann, Multhaupt, Seyer
22.04.2001 2/1, Norderteich (LIP 4120/1) Horstmann
07.05.2001 1/0, Zuckerteiche Lage (LIP) Krux
Zwischen 27.03. und 02.11.2001 1/1, Schönungsteiche Lemgo (angrenzend Bega)(LIP) Morgenstern

U 21 Knäkente – 1.4.2001 1 Männchen Zuckerteiche Lage (LIP), auch 24.5.2001. Am 28.5.2001 1 Paar + 1 Weibchen + 1 Männchen dort, am 1.6. 2 Männchen, auch 3.6.2001. 19.6.2001 1 Weibchen/ 1 stark mauserndes Männchen dort. 24.6.2001 1 Weibchen dort, auch 26.6.2001, 28.7.2001. 30.7.2001 1x2, 1x3 weibchenfarbene dort, mit großer Sicherheit Jungvögel! Ich habe den starken Verdacht, dass mind. 1 Paar dort auch gebrütet hat. Einen direkten Nachweis konnte ich aber trotz vieler Stunden Ansitz nicht erbringen. E.Möller

U 21 Knäkente – 11.4.2001: 1,0 Ex. – Bielefeld, Obersee (BI, MTB 3917) G Hänsel

U 21 Knäkente 08.04.01, 2 Ex., Rieselfelder Windel, BI 4017 Biologische Station Gütersloh / Bielefeld

U21 Knäkente: Rieselfelder Windel: 24.3. 1,1; 14.7. 2,0 SK; 24.8. 6 wf. abends abziehend (MTB 4017, Bielefeld) P. Vinke

U 22 Schnatterente (Anas strepera)

12.01.2001 2 Ex, Auskiesung Lindenbreite (LIP) Stötting

U 22 Schnatterente 28.03.01 1 Ex. Obersee BI
13.12.01 2 Ex. Obersee BI - Späh

U 22 Schnatterente - 15.4.'01 1,1 Ex. in den Bastauwiesen bei Minden-Haddenhausen (MI, MTB 3618 Hille, 4. Qu./MTB 3718 Bad Oeynhausen, 2. Qu.)

M. Reineke/H. Schürstedt

U 22 Schnatterente – 17.2.2001 1 Männchen Baggersee Porta-Westfalica-Costedt (MI).
Auch 27.2.2001.

5.5.2001 1 Männchen Zuckerteiche Lage (LIP). Am 6.5.2001 an derselben Stelle am Schilfrand! Auch 13.5.2001. Am 18.5.2001 1 Paar dort (das Weibchen war nach Auskunft von Jan Grauting, Heiden, die letzten Wochen durchgehend anwesend!). Am 22.5.2001 1 Paar und ein einzelnes Männchen dort. 24.5.2001 wieder 1 Paar. 28.5.2001 wieder 1 Paar und 1 Männchen. 11.6.2001 1 Paar.

Dann am 19.6.2001: Der Verdacht wurde Wirklichkeit! Ein Brutnachweis: 8 bereits recht große Jungvögel, mind. 1 Weibchen und 2 Männchen dort. Vielleicht der erste Brutnachweis überhaupt für den Kreis Lippe?

23.11.2001 2 Männchen, 2 Weibchen Baggersee bei Minden-Meißen, auch 30.11.2001.

E.Möller

U22 Schnatterente: Rieselfelder Windel: 21.6. 2,0 SK (MTB 4017, Bielefeld); Obersee: 28.12. 0,1 (MTB 3917, Bielefeld); 29.12.: Kieseeseen Dankersen 10,7; Kieseeseen Frille 1,0 (MTB 3619, Minden) P. Vinke

U 23 Pfeifente – 5.3.2001 8 Häverner Marsch Petershagen-Hävern (MI): 23.10.2001 1 weibchenfarbene dort. E.Möller

U 23 Pfeifente 28.11.01 1♂, 2♀ Obersee BI
5.12.01 2♂, 6♀ " - Späh

U 23 PFEIFENTE (Anas penelope)

Keine Meldungen aus dem Kreis Lippe ???

U 23 Pfeifente 08.12.01, 1 m + 2 w auf dem Obersee (BI/MTB3917) D. Hunger

U 23 Pfeifente 16.10.01, 10 Ex.; Rieselfelder Windel, BI 4017 Biologische Station Gütersloh / Bielefeld

U 23 Pfeifente – 15.4.'01 1,0 Ex. in den Bastauwiesen bei Minden-Haddenhausen (MI, MTB 3618 Hille, 4. Qu./MTB 3718 Bad Oeynhausen, 2. Qu.) M. Reineke/H. Schürstedt

U23 Pfeifente: Obersee: 13.1. 0,1; 28.12. 0,1 (MTB 3917, Bielefeld); Feldflur Hävern: 3.3. 4,4 (MTB 3520, Minden); Steinhorster Becken: 29.8. 2,0 ad. SK (MTB 4117, Paderborn); Hartigsee: 14.12. 0,1 (MTB 3918, Lippe); Kieseeseen Dankersen: 29.12. 6,0 ad., 0,4 sowie 7,0 K1 (MTB 3619, Minden) P. Vinke

U 24 Löffelente, 14.04. 1 Paar, NSG Heipker See. (MTB 3918/3) Lip. H. Mühlberger

U 25 LOFFELENTE (Anas clypeata)

24.03.2001 2/2, Feuchtgebiet Blomberg-Maspe (LIP) Haase
04.04.2001 5/5, Zuckerteiche Lage (LIP) Krux
16.04.2001 4/3, Emmerstausee, Schweinebruch (LIP) Haase
9/6, Norderteich (LIP 4120/1) Horstmann
4/2, Norderteich (LIP) Beintmann, Multhaupt, Seyer
22.04.2001 5/5, Norderteich (LIP 4120/1) Horstmann
13.05.2001 4 Ex, Zuckerteiche Lage (LIP) Stölting
Zwischen dem 27.03. und 2.11.2001 Max. 2/1, Schönungsteiche Lemgo (angrenzend Bega)(LIP)
Morgenstern

U 25 Löffelente – 22.3.2001 3 Männchen, 1 Weibchen Zuckerteiche Lage (LIP). 25.3.2001
6 Männchen, 3 Weibchen dort. 22.4.2001 ein Paar dort., auch 13.5.2001. Am 18.5.2001 1
Weibchen. 24.5.2001 1 Paar dort, auch am 11.6.2001.

Dann am 24.6.2001: Der Verdacht wurde Wirklichkeit! 1 Weibchen mit 9 kleinen pulli! Ein
Brutnachweis – wahrscheinlich der erste für den Kreis Lippe! H.- R. Schütze erwähnt in
seinem „Vogelkundlichen Bericht aus dem Teutoburger-Wald-Gebiet 1950-1960“, dass
Gustav Wolff für 1960 eine Brut dieser Art auf dem Norderteich vermutet hatte. Sonst ist mir
nichts dergleichen bekannt.

19.7.2001 neue Überraschung: 1 weiteres Weibchen mit 6 kleinen pulli! Ein zweites
Brutpaar also dort! Von der ersten Brut haben bisher 3 mittlerweile recht große Jungvögel
überlebt. Es geht noch weiter: Am 9.8.2001 1 weiteres Weibchen mit 9 recht großen
Jungvögeln = drittes Brutpaar! Am 19.8.2001 waren die 3 Familien gut gleichzeitig zu
beobachten. E.Möller

U 25 Löffelente – 7.4.2001: 1,0 Ex. – Enger Bruch (HF, MTB 3817/3) G Hänsel

U 25 Löffelente 11.04.01, 3 Ex., Rieselfelder Windel, BI 4017 Biologische Station
Gütersloh / Bielefeld

U 25 Löffelente - 7.4.'01 1,1 Ex. im Enger Bruch (HF, MTB 3817 Bünde, 3. Qu.)
M. Reineke

U25 Löffelente: Rieselfelder Windel: 24.3. bis mind. 1.4. 1,1; 31.8. 0,1 ad. (MTB 4017,
Bielefeld); Steinhorster Becken: 27.10. 1,2 (MTB 4117, Paderborn) P. Vinke

U 25 Löffelente 28.3.01 1♂ Obersee BI - Späh

Löffelente 1.5.01 1 Paar : Balz und Paarung , Enger Bruch , 9.6.01 2
juv. m Mergelkuhle Enger (HF, MTB 3817/3) Harlos

U 26 Reiherente, 05.07. 1 Ad. auf dem Nest. Teich Löwe, Dorfstraße, Greste in
Leopoldshöhe (MTB 4018/1) Lip. NABU Leopoldshöhe

U 26 Reiherente, 18.07. 1 Ad., 7 Juv.; 1 Ad. 3 Juv. Kläranlage Greste (MTB 4018/1)
Lip. E. Küster

U 26 Reiherente, 19.09. 6 Juv. auf Klärteich, Kläranlage Heipke neben NSG Heipker
See. (MTB 3918/3) Lip. H. Mühlberger

U 26 Reiherente, 20.03. 7 Paar. Kläranlage Greste. (MTB 4018/1) Lip. E. Thies

U 26 Reiherente, 26.06. 1 Ad., 4 Juv. Döldisser Teich. (MTB 3917/4) Lip. E. Küster

U 26 Reiherente, Am 27.3.2001 8 Ex. und am 30.4.2001 5 Ex. auf dem Werler See
gezählt, am 27.3.2001 1 Paar auf dem Teich des Hofes Vinnen in Lockhausen und
am 30.4.2001 2 Paare auf dem Gewässer am Kurpark Bad Salzuflen beobachtet.
(LIP, MTB 3918, 1.Qu.) Stock

U 26 REIHERENTE (*Aythya fuligula*)

17.09.2000	164 Ex, Emmerstausee (LIP) Czesla
24.09.2000	32 Ex, Zuckerteiche Lage (LIP) Stölting 26 Ex, Auskiesung Lindenbreite (LIP) Stölting
15.10.2000	130 Ex, Emmerstausee (LIP) Czesla 4 Ex, Auskiesung Lindenbreite (LIP) Stölting
18.11.2000	126 Ex, Emmerstausee (LIP) Czesla
19.11.2000	2 Ex, Auskiesung Lindenbreite (LIP) Stölting
10.12.2000	4 Ex, Auskiesung Lindenbreite (LIP) Stölting
17.12.2000	136 Ex, Emmerstausee (LIP) Czesla
12.01.2001	4 Ex, Auskiesung Lindenbreite (LIP) Stölting
18.02.2001	103 Ex, Emmerstausee (LIP) Czesla 12 Ex, Auskiesung Lindenbreite (LIP) Stölting 4 Ex, Auskiesung Heidesee (Lage; LIP) Stölting 2 Ex, Auskiesung „Lange Wiese“ (LIP) Stölting
09.03.2001	30 Ex am Norderteich (LIP) Seyer
11.03.2001	5 Ex, Zuckerteiche Lage (LIP) Stölting 14 Ex, Auskiesung Lindenbreite (LIP) Stölting
18.03.2001	ca. 160 Ex, Emmerstausee (LIP) Morgenstern 130 Ex, Emmerstausee (LIP) Czesla
27.03.2001	8 Ex, Werler See (LIP MTB 3918,1) Stock 1/1, Teich des Hofes Vinnen in Lockhausen (LIP MTB 3918,1) Stock
28.03.2001	13/8 Ex, Norderteich (LIP) Brörmeyer
01.04.2001	24 Ex, Windrosensee (Lage, LIP) Biol. Station Lippe 5 Ex, Düvel -See (Lage, LIP) Biol. Station Lippe 4 Ex, Abgrabung Ottenhausen (LIP) Biol. Station Lippe 6 Ex, Abgrabung Ahle (Müssen, LIP) Biol. Station Lippe 4 Ex Abgrabung Rescher (Müssen, LIP) Biol. Station Lippe 14 Ex Postteich (Pivitsheide, LIP) Biol. Station Lippe
13.+16.04.2001	3/3, Borkhausen, letzter Teich. Pappelallee / L614 (LIP) Haase
16.04.2001	27 Ex, Emmerstausee, Schweinebruch (LIP) Haase
19.04.2001	2/2, Schloßgraben Detmold (LIP) Häcker
20.04.2001	8 Ex, Zuckerteiche Lage (LIP) Stölting 12 Ex, Auskiesung Lindenbreite (LIP) Stölting 6 Ex, Auskiesung Heidesee (Lage; LIP) Stölting
22.04.2001	99 Ex, Emmerstausee (LIP) Czesla
30.04.2001	5 Ex, Werler See (LIP MTB 3918,1) Stock 2/2, Gewässer am Kurpark in Bad Salzuflen (LIP MTB 3918,1) Stock
13.05.2001	14 Ex, Zuckerteiche Lage (LIP) Stölting 16 Ex, Ahle Seen, Lage - Müssen (LIP) Stölting 16 Ex, Auskiesung Lindenbreite (LIP) Stölting
20.05.2001	3/3, Meschese (LIP) Häcker 1/1, Angelsee an der Orbkler Straße (LIP) Häcker
24.05.2001	6/5, Hasselbachstausee (Pivitsheide, LIP) Häcker
24./27.05.2001	mind. 5/5, Meschese (LIP) Morgenstern
17.06.2001	4/3, Meschese (LIP) Häcker
24.06.2001	8 Ex, Zuckerteiche Lage (LIP) Stölting 2 Ex, Auskiesung Heidesee (Lage; LIP) Stölting
6/2001	6ad mit 8 juv Ex, Auskiesung Lindenbreite (LIP) Stölting
04.07.2001	Maximum am Norderteich mit 36/7 (LIP 4120/1) Horstmann
10.07.2001	Auf 4 km Emmerfließstrecke unterhalb des Stausees, 0/1 mit 4 juv und 1 Paar (LIP) Biol. Station Lippe
12.07.2001	1 juv , Emmerstausee (LIP) Morgenstern
Ende 7/2001	1 Bp mit 5 juv , Norderteich (LIP 4120/1) Horstmann
19.08.2001	6 Ex, Stammen (LIP) AG Kalletal 17 Ex, Varenholz (LIP) AG Kalletal
14.10.2001	59 Ex, Emmerstausee (LIP) Czesla
21.10.2001	27 Ex, Varenholz (LIP) AG Kalletal
18.11.2001	149 Ex, Emmerstausee (LIP) Czesla
Zwischen 27.03. und 02.11.2001	mind. 27/27, am 12.07.2001 auch 10 juv! Schönungsteiche Lemgo (angrenzend Bega)(LIP) Morgenstern
Zwischen 28.03. und 27.08.2001	6/6, Hartigsee, Salzuflen (LIP) Morgenstern Maximal 9/9, hier auch max. 8 juv! Moggenmühle (Bad Salzuflen, LIP) Morgenstern
16.12.2001	134 Ex, Emmerstausee (LIP) Czesla
Ab 26.12.2001	3/4 auf der Schloßgräfte Detmold (LIP). Bis mind. 05.01.2001. Spilker
27.12.2001	ca. 150 Ex am Emmerstausee (LIP) Morgenstern
	Mind. 3 Bp mit 4+5+8 juv , Klärteiche an der Zuckerfabrik Lage (LIP) Lindner 5 Bp werden aus den Fischteichen Bögerhof östl. Silixen gemeldet!!! OAG Lippe

U26 Reiherente: Oldentrup, Teiche am Hof Speckmann: 10.7. 0,1 + 6 pulli (MTB 3917, Bielefeld); Sandfangteich Steinhorster Becken: 25.8. 0,1 + 4 juv. sowie 1 sehr kleines und 7 ältere dj. ohne Altvogel (MTB 4117, Paderborn) P. Vinke

U 24 SPIESSENTE (*Anas acuta*)

13.05.2001 2 Ex, Zuckerteiche Lage (LIP) Stölting

U24 Spießente: Rieselfelder Windel: 26.10. bis mind 2.11. 0,1 (MTB 4017, Bielefeld) P. Vinke

U 24 Spießente, 24.03. 1 Paar, 31.03. 2 Paare, 01.04. 1 Ex. NSG Heipker See. (MTB 3918/3) Lip. H. Mühlberger

U 27 TAFELENTE (*Aythya ferina*)

17.09.2000 37 Ex, Emmerstausee (LIP) Czesla
15.10.2000 52 Ex, Emmerstausee (LIP) Czesla
18.11.2000 95 Ex, Emmerstausee (LIP) Czesla
19.11.2000 8 Ex, Auskiesung Lindenbreite (LIP) Stölting
10.12.2000 3 Ex, Auskiesung Lindenbreite (LIP) Stölting
17.12.2000 124 Ex, Emmerstausee (LIP) Czesla
12.01.2001 6 Ex, Auskiesung Lindenbreite (LIP) Stölting
14.01.2001 5 Ex, Emmerstausee (LIP) Czesla
18.02.2001 42 Ex, Emmerstausee (LIP) Czesla
4 Ex, Auskiesung Lindenbreite (LIP) Stölting
11.03.2001 2 Ex, Zuckerteiche Lage (LIP) Stölting
2 Ex, Auskiesung Lindenbreite (LIP) Stölting
18.03.2001 47 Ex, Emmerstausee (LIP) Czesla
ca. 60 Ex, Emmerstausee (LIP) Morgenstern
16.04.2001 1/0, Norderteich (LIP) Beintmann, Multhaupt, Seyer
22.04.2001 4 Ex, Emmerstausee (LIP) Czesla
04.07.2001 Maximum am Norderteich: 37/10 Ex (LIP 4120/1) Horstmann
28.09.2001 20 Ex, Norderteich (LIP) Krux
14.10.2001 28 Ex, Emmerstausee (LIP) Czesla
14.11.2001 12 Ex, Hartigsee (LIP) Morgenstern
18.11.2001 17 Ex, Emmerstausee (LIP) Czesla
Zwischen 27.03. und 2.11.2001 1/1, Schönungsteiche Lemgo (angrenzend Bega) (LIP) Morgenstern.
29.11.2001 20 Ex, Schönungsteiche Lemgo (LIP) Morgenstern
16.12.2001 68 Ex, Emmerstausee (LIP) Czesla
19.12.2001 mind. 20, Schönungsteiche Lemgo (LIP) Morgenstern
27.12.2001 ca. 50, Emmerstausee (LIP) Morgenstern

U 27 Tafelente: 13.3.01 90 Ex. !! auf dem Schönungsteich der Mülldeponie Pohlsche Heide (MI); 8.9. auffällig viele (sicher über 100 Ex.) in der Häverner Marsch (MI); Hadasch

U 27 2;0 Tafelenten 14.12.2001 Eisbergen, (Modde) MI

I. Tiemann

U 27 Tafelente - 14.1.'01 2,0 Ex. auf der Werre in Löhne-Gohfeld (HF, MTB 3718 Bad Oeynhausen) M. Reineke

U 28 Schellente - 10.2.2001 2 Männchen Baggersee Vlotho-Uffeln (HF). 17.2.2001 1 Paar dort. 25.2.2001 1 Männchen dort. 3.3.2001 3 Männchen, 2 Weibchen dort. 6.3.2001 2 Männchen, 1 Weibchen. 18.11.2001 1 Männchen dort. 18.12.2001 2 Weibchen dort. 22.12.2001 1 Paar dort. 26.12.2001 1 Männchen, 2 Weibchen dort. 29.12.2001 2 Weibchen dort. E.Möller

U 28 Schellente - 13.01.01 1 Paar Gr. Weserbogen (MI); M.Stäritz

U 28 SCHELLENTE (*Bucephala clangula*)

18.03.2001 5 Ex, davon 3 Männchen, Emmerstausee (LIP) Czesla
14.11.2001 3/0, um 16.30 Uhr, Meschensee (LIP) Spilker
1/0, Hartigsee (Bad Salzufen, LIP) Morgenstern

U28 Schellente: Weserbogen Vennebeck: 14.1. ca. 20 (MTB 3719, Minden) P. Vinke
U29 Samtente: Weserbogen Vennebeck: 14.1. 1,0 ad. und 4 wf. (MTB 3719, Minden);
Kiesseen Dankersen: 29.12. 2 wf. (MTB 3619; Minden) P. Vinke

U 29 Samtente – 16.1.2001 5, davon mind. 1 Männchen, auf dem Nördlichen See bei Porta Westfalica-Costedt (MI). Auch 18.1.2001. E.Möller

U 29 SAMTENTE (*Melanitta fusca*)

16.12.2001 1/0, Emmerstausee (LIP) Czesla

U 29 - Samtente - 2 Ex. (1 Ex. 26.12./ 1 Ex. 29.12.) Wintergast (MTB 3719 Mi./3820Ri)
Porta Westfalica - M. Müller

U 29 Trauerente – 23.11.2001 1 weibchenfarbene Baggersee bei Minden-Meißen. E.Möller

U29 Trauerente: Nachtrag: Weserbogen Vennebeck: 23.1.00 1,1 ad. (MTB 3719, Minden) P. Vinke

U 29 Eiderente – 25.2.2001 3 adulte Weibchen Baggersee Vlotho-Uffeln (HF). Auch 27.2.2001. 30.11.2001 1 weibchenfarbene Baggersee bei Minden-Meißen. E.Möller

U 29 KOLBENENTE (*Netta rufina*)

16.04.2001 5/3, Emmerstausee, Schweinebruch (LIP) Haase

Während das Tier 12.01.-August 2000 im Schloßgraben Detmold wohl ein Tier aus Gefangenschaft war, deutet die Anzahl und der Zeitpunkt auf Wildtiere hin...

U 29 BERGENTE (*Aythya marila*)

24.02.2001 1/1, Emmerstausee, Schweinebruch (LIP) Haase

Nach einer unveröffentlichten Beobachtung 1996 vom Norderteich (Multhaupt) ist dies der zweite mir bekannte Nachweis fürs Lipperland... H. Multhaupt

U 29 Zimtente (*Anas cyanoptera*) – 19.6.2001 1 Männchen Zuckerteiche Lage (LIP). Bis 26.6.2001 dort gesehen. E.Möller

U 29 Mandarinente – 21.1.'01 1 ♀ auf der Werre an der Kronprinzenbrücke in Löhne (HF, MTB 3718 Bad Oeynhausen, 3. Qu.) M. Reineke

U 29 Mandarinente – Seit etwa 17.3.2001 halten sich 2 Männchen und 1 Weibchen auf den Gräften von Gut Bustedt, Hiddenhausen (HF) auf. Sehr scheu! Männchen streiten sich. Am 26.3.2001 nur noch ein Paar dort. Trotz eines sofort gefertigten Nistkastens keine Brutaktivitäten zu bemerken. Männchen bis über das Jahresende dort. E.Möller

U 29 MANDARINENTE (*Aix galericulata*)

20.04.2001 1 Ex, Schloßgraben Detmold (LIP) Häcker

U 29 BRAUTENTE (*Aix sponsa*)

09.03.-13.04.2001 1 ad in ständiger Begleitung eines Stockenten-Weibchens, Gräfte vom Schloß Detmold und Kleine Werre (LIP) Spilker

U 321 Zwergsäger - 17.01.01 1 Weibchen Werre/Spatzenberg (HF); M.Stäritz

U 321 Zwergsäger – 3.1.2001 10 Männchen, 13 Weibchen Häverner Marsch bei Petershagen-Hävern (MI). 1 Männchen, 12 Weibchen Baggersee bei Minden-Meißen. 1 Männchen auf der Werre bei Schweicheln-Bermbeck (HF). 29.1.2001 1 Weibchen Südlicher See bei Porta Westfalica-Vennebeck (MI), 1 Weibchen Nördlicher See. 14.12.2001 3 Männchen, 4 Weibchen dort. 16.12.2001 1 Weibchen dort bei Costedt, auch 18.12.2001. 26.12.2001 2 Männchen, 1 Weibchen Südlicher See, 1 Männchen Costedt. 29.12.2001 1 Männchen, 2 Weibchen im Gebiet. E.Möller

U321 Zwergsäger: 29.12.: Kieseen Dankersen 0,5 ad. und 1 dj.; Kieseen Frille 0,2 ad. und 1 dj.; Kieseen Lahde 5,2 ad. sowie 2 dj. (MTB 3619; Minden); Kieseen Hävern: 29.12. 2,1 ad. (MTB 3520, Minden) P. Vinke

U 321 1,8

Zwergsäger

14.12.2001 Eisbergen, (Modde) MI

I. Tiemann

U 31 Gänsesäger – 1.1.2001 5 jagen auf dem Baggersee in Vlotho-Uffeln (HF). 5.1.2001 10 dort. 7.1.2001 3 dort. mind. 50 auf dem Nördlichen See bei Porta Westfalica-Costedt (MI). 3 auf der Werre bei Schweicheln-Bermbeck (HF). 4 Südlicher See, 25 Nördlicher See Costedt. 10.2.2001 9 in Vlotho-Uffeln (HF). 25.2.2001 2 dort. E.Möller

U31 Gänsesäger: Weserbogen Vennebeck: 14.1. ca. 45 (MTB 3719, Minden); Angelteich Heipke: 14.12. 2,2 (MTB 3918, Lippe); 29.12.: Kieseen Frille 6,3; Kieseen Lahde 10,31 (MTB 3619, Minden); Kieseen Hävern: 29.12. 7,14 (MTB 3520, Minden) P. Vinke

U 31 GÄNSESÄGER (Mergus merganser)

17.12.2000	25/4, Emmerstausee (LIP) Czesla
14.01.2001	26/17, Emmerstausee (LIP) Czesla
31.01.2001	68 Ex, Emmerstausee (LIP) Seyer
18.02.2001	24/21, Emmerstausee (LIP) Czesla
24.02.2001	ca. 20/20, Emmerstausee (LIP) Spilker
	17 Ex, Emmerstausee, Schweinebruch / Staumauer (LIP) Haase
18.03.2001	13 Ex, Emmerstausee (LIP) Morgenstern
22.04.2001	29/24, Emmerstausee (LIP) Czesla
02.12.2001	1/10, Norderteich (LIP 4120/1) Horstmann
	Erstnachweis für das Winterhalbjahr 01/02 auch am Emmerstausee (LIP) Czesla
16.12.2001	36/40, Emmerstausee (LIP) Czesla
19.12.2001	0/1, Hartigsee (Bad Salzuflen; LIP) Morgenstern
27.12.2001	ca. 40 Ex, Emmerstausee (LIP) Morgenstern

U 31 Gänsesäger 02.03.01, 1 Paar auf dem Obersee (BI/MTB3917) D. Hunger

U 31 Gänsesäger 27.01.01, 3 m + 1 w auf dem Obersee (BI/MTB3917) D. Hunger

U 31 Gänsesäger 12.01. 2 Männchen, 6. 02. 5 Männchen, 7.02.01 1 Paar Obersee Bi-Schildesche BI MTB 3917/1 Tiekötter

U 31 Gänsesäger, 18.02., 24.02., je 1 Paar. 11.03./17.03./24.03., je 1 Ex., NSG Heipker See. (MTB 3918/3) Lip. H. Mühlberger/Küster

U 322 MITTELSÄGER (Mergus serrator)

12.01.2001 1 Ex, Auskiesung Lindenbreite (LIP) Stölting

U 29 BRANDGANS (Tadorna tadorna)

02.09.2001 2 Ex, Zuckerteiche Lage (LIP) Lindner

U 334 Brandgans 21.08.01, 1 juv. Exempl. auf der Johannisbach-Schlammbank im Obersee (BI/MTB3917) D. Hunger

U 334 Brandgans 09.10.01, 1 Ex. (immat.); Rieselfelder Windel, BI 4017 Biologische Station Gütersloh / Bielefeld

U 334 Brandgans – 5.3.2001 4 Häverner Marsch Petershagen-Hävern (MI). E.Möller

U334 Rostgans: Feldflur Hävern: 3.3. 8 (MTB 3520, Minden)-P. Vinke

U 334 Rostgans – 3.1.2001 1 mit Schwänen und Nilgänsen in der Häverner Marsch bei Petershagen-Hävern (MI). 23.10.2001 1x2, 1x3 dort E.Möller

U 334 ROSTGANS (*Tadorna ferruginea*)

01.01.-4/2001 1 ad, Gräfte am Schloß Detmold (LIP) Spilker
Das Tier wurde erstmals am 07.01.1999 dort gesichtet...
16.04.2001 2 Ex, Norderteich (LIP 4120/1) Horstmann

U 334 Rostgans: 12.1.01 8 Ex. Häverner Marsch (MI), 20.1. 6 Ex. und 8.2. 7 Ex. ebenda; Hadasch

U 334 Nilgans - 3.1.2001 232 auf Ackerflächen bei Petershagen-Hävern (MI). 23.10.2001 1x115, dann noch mehr als 80 dort. 9.11.2001 218 dort. 7.1.2001 2 mit Graugänsen am Nördlichen See bei Porta Westfalica-Costedt (MI). Am 16.1.2001 25 dort! 29.1.2001 18 dort. 6.2.2001 29 dort. 10.2.2001 26 dort, weitere 8 in der Nähe. 17.2.2001 7 dort, auch 25.2.2001, 27.2.2001 8 dort. 6.3.2001 2 dort. 18.11.2001 2 dort. 14.12.2001 3 dort. 26.12.2001 2 Paare dort. 2 Baggersee bei Minden-Meißen. Auch 9.11.2001 2 dort. Jörg Hadasch beobachtet 2 auf einem Acker bei Hückerkreuz, Spenge (HF) – der erste Nachweis dieser Exoten im Kreis Herford! 21.4.2001 2 Zuckerteiche Lage (LIP), 11.5.2001 ebenfalls 2 dort. 1 Paar im NSG Großes Torfmoor bei Lübbecke (MI). 9.11.2001 mehr als 80 an den ehem. Baggerseen bei Petershagen-Frille (MI). 30.11.2001 41 dort. E.Möller

U 334 Nilgans 01.04.01, mehrere Exempl. im „Steinhorster Becken“ (GT/MTB4117/3) D. Hunger

U 334 Nilgans – 21.1.'01 1 juv. auf der Werre in Löhne-Gohfeld (HF, MTB Bad Oeynhaus, 4. Qu.) M. Reineke

U 334 NILGANS (*Alopochen aegyptiacus*)

24.09.2000 2ad mit 3 immat, Auskiesung Lindenbreite (LIP) Stölting
02/2001 mehrfach 4 Ex, Abtragungsgewässer nordöstl. von Stukenbrock und umgebende Äcker. Biol. Station Lippe
10.02.2001 2 Ex, Klärteiche Lage (LIP) Spilker
18.02.2001 5 Ex, Auskiesung Lindenbreite (LIP) Stölting
01.04.2001 1 Ex, Meschensee (LIP) Biol. Station Lippe
16.04.2001 2 Ex, Norderteich (LIP 4120/1) Horstmann
20.04.2001 2 Ex, Zuckerteiche Lage (LIP) Stölting
04.05.2001 2 Ex, Norderteich (LIP 4120/1) Horstmann
13.05.2001 2 Ex, Zuckerteiche Lage (LIP) Stölting
15.05.2001 1 Ex, Emmeraue, Niesemündung (LIP) Schierholz mündl. an Biol. Station Lippe
20.05.2001 1/1 mit 6 juv, Meschensee (LIP) Häcker
24.&27.05.2001 1 Bp mit 6 juv, Meschensee, Detmold (LIP) Morgenstern
21.05.2001 1 Ex, Brache bei Westerfeld, Detmold (LIP) Morgenstern
24.05.2001 3 Ex, See am Siekkrug, Lage (LIP) Morgenstern
2 Ex, Baggerseen an der Rethlage, Lage (LIP) Morgenstern
1/1, Hasselbachstausee (LIP) Häcker
15.06.2001 2 Ex, Ottenhauser Seen bei Lage (LIP) Biol. Station Lippe
17.06.2001 1/1 mit 6 juv, Meschensee (LIP) Häcker
24.06.2001 2 Ex, Auskiesung „Lange-Wiese“ (LIP) Stölting
01.07.2001 10 Ex, davon 4 juv, Stammen (LIP) AG Kalletal
21.07.2001 1 Bp mit 3 juv, Varenholz (LIP) AG Kalletal
19.08.2001 6 Ex, Varenholz (LIP) AG Kalletal
21.10.2001 14 Ex, Varenholz (LIP) AG Kalletal
Zwischen dem 27.03. & 02.11.2001 wurden 2 Ex an den Schönungsteichen Lemgo (angrenzend Bega) (LIP) beobachtet. Am 28.05.2001 führten diese 5 juv. Morgenstern
1 Bp mit 7 juv, Meschensee (LIP) Lindner
Damit wurden für 2001 4 Bp gemeldet.

Nilgans 24.5.01 2 ad. von Rotfuchs aufgescheucht, großes Torfmoor (MI MTB 3618/3) Barmeier, Hollmann, Harlos

U 334 Nilgans - 13.04.01 - 1 Paar Nilgänse mit 6 juv. auf Fischteich in Halle /Westf. Bader
(Kreis GT, MTB 3916, 3.Q.)

U 334 3 Ex.

Nilgans

24

22.04.2001 Eisbergen, (Modde) MI

I. Tiemann

- U 334 - Nilgans - 1 BP. erfolgr. Brut (erstmalig) 4 juv. (MTB 3719 Mi)
- 1 BP. erfolgr. Brut (erstmalig) 5 juv. (MTB 3820 Ri)
Porta Westfalica - M. Müller

U334 Nilgans 30.01.01, 2 Ex 3 Tage in großem Saatfeld, Hiddenhausen HF, MTB 3817/2 Richter

U 334 Nilgans 29.1.01 2 Ex. Obersee BI - Späh

U 334 Nilgans 08.04.01, 5 Ex., Rieselfelder Windel, BI 4017 Biologische Station Gütersloh / Bielefeld

U 334 Nilgans 14.02. 1 Ex, 4.10. 7 Ex Obersee Bi-Schildesche BI MTB 3917/1 Tiekötter

U 334 Nilgans: 12.1.01 und 20.1. 150 Ex., 3.10. 380 Ex. und 2.11. 210 Ex. Häverner Marsch (MI); 18.3. 2 Ex. NW Hücker-Moor (HF); Hadasch

U 334 Nilgänse – 1.4.2001: 1,1 Ex. – Enger Bruch (HF, MTB 3817/3) G+T Hänsel

U334 Nilgans: Weserbogen Vennebeck: 14.1. 22; 3.3. 2 (MTB 3719, Minden); Feldflur Hävern: 3.3. 15; 29.12. 9 (MTB 3520, Minden); Angelteich Heipke: 16.3. 2 (MTB 3918, Lippe); Rieselfelder Windel: 28.4. 1,1; 2.5. 1,1; 12.5. 1; 21.6. 1,1; 24.6. 1,1; 5.7. 1,1; 14.7. 1,1; 15.9. 1,1; 2.11. 1,1 (MTB 4017, Bielefeld); Steinhörster Becken: 25.8. 5; 29.8. 6; 27.10. 6 (MTB 4117, Paderborn); 29.12.: Kieseeseen Dankersen 7, Kieseeseen Frille 1, Kieseeseen Lahde 1 (MTB 3619; Minden); 29.12.: Feldflur Heimsen 37; Feldflur Schlüsselburg 4 (MTB 3420, Minden) P. Vinke

U 334 **FAHLPFEIFGANS** (*Dendrocygna bicolor*)

15.05.2001 2 Ex, Moggenmühle, Bad Salzuflen (LIP) Morgenstern

Diese Art stammt ursprünglich aus (Süd-)Amerika, Afrika und Südasien und wird gerne als Ziervogel gehalten. Sie wird wohl erstmals im lippischen Gebiet beschrieben. In den Niederlanden wurden 1991 über 2.000 Ex gezählt (Bezzel in: „*Gebietsfremde Tierarten*“, ecomed-Verlag, Landsberg).

E.Bezzel beschreibt diese Art im *Kompendium der Vögel Mitteleuropas - Nichtsingvögel*, Aula Verlag Wiesbaden 1985, unter dem Namen Gelbbrustpfeifgans als „In Mitteleuropa nur einzeln, mehr oder weniger kurzfristig oder nicht weit vom Gehege oder der Aussetzungsstelle entfernt.“

Kommt hier eine „neue Nilgans“ auf uns zu?

U 334 Graukopfgans (*Chloephaga poliocephala*) von der Südspitze Südamerikas – 9.11.2001 mit Nilgänsen in der Häverner Marsch bei Petershagen-Hävern (MI). Eine neue Art für unseren Bezirk! E.Möller

U 334 Nonnengans: 12.1. + 20.1.01 3 Ex. Häverner Marsch (MI), 11.10. 1 Ex. ebenda und 2.11. 4 Ex. zwischen Stolzenau (Niedersachsen) und Hävern (MI); Hadasch

U 334 **WEISSWANGENGANS** (*Branta leucopsis*)

28.03.2001 1 Ex, Feld bei Moggenmühle, Bad Salzuflen (LIP) Morgenstern

U 334 Weißwangengans – 3.1.2001 2 mit Schwänen und Gänsen in der Häverner Marsch bei Petershagen-Hävern (MI). 30.11.2001 mind. 7 dort unter 1000+ Blässgänsen. 1 mit Graugänsen auf Wintergetreide Vlotho-Uffeln (HF). 22.12.2001 4 dort mit Graugänsen äsend, 1 mit weißlichem Ring am rechten Fuß! Auch am 26.12.2001. E.Möller

U334 Weißwangengans: Kieseeseen Hävern: 29.12. 1 ad. (MTB 3520, Minden) P. Vinke

U 331 Graugans, 11.03. 1 Ex., 08.04. 1 Paar, NSG Heipker See. (MTB 3918/3) Lip.
H. Mühlberger

U 331 Graugans: 20.1.+12.2.01 je 800 Ex., 8.2. mind. 300 Ex., 3.10. 850 Ex., 11.10.
800 Ex. alles Häverner Marsch (MI), am 20.1. ein Ex. mit blauem Halsring (PCC),
Herkunft ist leider nicht zu klären!!; 2.11. 980 Ex. zwischen Stolzenau
(Niedersachsen) und Hävern (MI); 9.11. 15 Ex. ->NOO über Enger (HF); 17.11. mind.
310 Ex. Großer Weserbogen Vennebeck (MI); Hadasch

U 331 Graugans – 18.1.2001 377 auf Wintergetreide bei Vlotho-Uffeln (HF). Neuer Rekord
für den Kreis Herford! 21.4.2001 4 Zuckerteiche Lage (LIP) ., 22.4.2001 sogar 5, 5.5.2001
1 Paar dort. Die Graugänse im Großen Weserbogen bei Porta Westfalica-Costedt (MI) werden
dort im Herbst im Schnitt 1x pro Woche bejagt; dabei werden laut Auskunft eines Jägers
jeweils so 15-20 Stück geschossen. E.Möller

U 331 GRAUGANS (Anser anser)

17.09.2000	30 Ex, Emmerstausee (LIP) Czesla
15.10.2000	16. Ex, Emmerstausee (LIP) Czesla
18.11.2000	20 Ex, Emmerstausee (LIP) Czesla
17.12.2000	29 Ex, Emmerstausee (LIP) Czesla
14.01.2001	12 Ex, Emmerstausee (LIP) Czesla
08.02.2001	16 Ex, Norderteich (LIP) Krux
18.02.2001	31 Ex, Emmerstausee (LIP) Czesla
18.03.2001	max. 40 Ex, Emmerstausee (LIP) Morgenstern 16 Ex, Emmerstausee (LIP) Czesla
28.03.2001	14 Ex, Norderteich (LIP) Brömelmeier
08.04.2001	1 Bp mit 6 juv, Varenholz (LIP) AG Kalletal
10.04.2001	1 Ex, Lemgo, Walkenmühle/Felsenkeller (LIP) Morgenstern
16.04.2001	2 Ex, Emmerstausee, Schweinebruch (LIP) Haase 5 ad mit 5 juv, Norderteich (LIP) Beintmann, Multhaupt, Seyer
20.04.2001	3 Ex, Zuckerteiche Lage (LIP) Stöling
22.04.2001	36 Ex mit 4 pulli, Emmerstausee (LIP) Czesla
01.05.2001	2 ad mit 3 juv, Emmerstausee, Schweinebruch (LIP) Haase
07.05.2001	2 Ex, Zuckerteiche Lage (LIP) Krux
10.05.2001	12 ad mit 3 juv, Norderteich (LIP) Krux
12.05.2001	18 ad mit 3 juv, Norderteich (LIP 4120/1) Horstmann
13.05.2001	ca. 150 Ex, davon ca. 80 juv, Stammen (LIP) AG Kalletal
23.05.2001	2 ad und 6 juv, Ottenhauser Seen bei Lage (LIP) Biol. Station Lippe
07.06.2001	2 ad und 10 juv, Emmerstausee, Buchtbereich östl. Insel (LIP) Biol. Station Lippe
15.06.2001	2 ad und 5 juv, Ottenhauser Seen bei Lage (LIP) Biol. Station Lippe
17.06.2001	ca. 250 Ex, juv nicht mehr feststellbar, Stammen (LIP) AG Kalletal
19.06.2001	2 Ex, Norderteich (LIP) Morgenstern
15.07.2001	15 juv, Emmerstausee (LIP) Czesla
19.08.2001	ca. 160 Ex, juv nicht mehr feststellbar, Varenholz (LIP) AG Kalletal
28.09.2001	16 Ex, Norderteich (LIP) Krux
07.10.2001	ca. 30 Ex, Freibadstrand am Emmerstausee (LIP) Maas
21.10.2001	ca. 150 Ex, Varenholz (LIP) AG Kalletal
18.11.2001	25 Ex, Emmerstausee (LIP) Czesla
23.12.2001	60 Ex am Emmerstausee in Richtung Schieder fliegend (LIP) Seyer ca. 100, bei Golfplatz Cappel (Blomberg; LIP) überfliegend. Morgenstern
27.12.2001	25 Ex, Emmerstausee (LIP) Morgenstern
31.12.2001	ca. 40 Ex, am Golfplatz Cappel (Blomberg, LIP) überfliegend. Morgenstern

Zwischen dem 19.04. und dem 21.05.2001 hielten sich bis zu 28 Ex an der Bega
zwischen den Schönungsteichen Lemgo und Lieme (LIP) auf. Dort gab es auch ein Bp mit 6 juv.
Morgenstern
Vom 27.03. bis zum 02.11.2001 wurden an den Schönungsteichen Lemgo (angrenzend Bega) (LIP)
mind. 19 Ex vermerkt. Am 22.04.2001 wurden dort auch 5 juv geführt. Morgenstern
2. September-Hälfte 21 Ex äsend westl. Norderteich auf Wiesen und Feldern, flogen mit Ein-
bruch der Dunkelheit aufs Wasser (LIP) Krafft
2 Bruten mit zusammen 8 (später 7) juv in 2001, Norderteich (LIP 4120/1) Horstmann

U 331 Graugänse 23.12.01 30 Ex Überflogen das Klärwerk Isselhorst Richtung S
(GT, MTB 4016 Isselhorst) Kalbow

U 331 - Graugans - 30 BP. erfolgr. Brut (mind.) 167 juv. (MTB 3719 Mi)
- 2 BP. erfolgr. Brut 5/4 juv. (MTB 3819 Vlo)
Porta Westfalica - M. Müller

U331 Graugans: Rieselfelder Windel: 31.3. 1 (MTB 4017, Bielefeld); Steinhorster Becken:
25.8. 205; 29.8. 232; 27.10. 227 (MTB 4117, Paderborn); Zug vor Ubbedisser Berg: 9.11. 43
Richtung Südwest; 13.11. 11 um 15.00h Richtung Südwest (MTB 3917, Bielefeld); Zug über
Stieghorst: 9.11. 35 um 16.26h Richtung West (MTB 3917, Bielefeld); Kiesseen Lahde: 29.12.
289 (MTB 3619, Minden); 29.12.: Feldflur Heimsen 92; Feldflur Schlüsselburg 11; Feldflur
Hävern ca. 200 (MTB 3520, Minden) P. Vinke

U 331 Graugänse 23.12.01 30 Ex Überflogen das Klärwerk Isselhorst Richtung S
(GT, MTB 4016 Isselhorst) Kalbow

Graugans 23.1.01 40 Ex. nach O. ziehend , Spenge (HF,MTB 3817/3) Harlos
24.5.01 4 ad. 8 juv. großes Torfmoor (MI,MTB 3618/3)
Barmeier , Hollmann , Harlos
20.11.01 45 Ex. nach W. ziehend , Spenge (HF,MTB 3817/3) Harlos

U 333 Saatgans – 3.1.2001 Unter den Blässgänsen in der Häverner Marsch bei Petershagen-
Hävern (MI) waren 8 rossicus-Saatgänse und 5 weitere, die wie fabalis aussahen. Beide
Gruppen ästen getrennt, flogen auch getrennt ab. 8 fabalis-Saatgänse (!) auf Wintergetreide
am Nördlichen See bei Porta Westfalica-Costedt (MI). 1 fabalis-Saatgans (!) mit Graugänsen
auf Wintergetreide bei Vlotho-Uffeln (HF). 5.3.2001 1 rossicus unter Graugänsen
Petershagen-Hävern (MI). E.Möller

U 333 Saatgans 15.02.01, 11.00 Uhr, ca 120 Ex Zug nach Nordosten Wetter:
sonnig, windstill über Bi-Universität BI MTB 3916/4 Beisenherz

U 333 Saatgans: 12.1.01 + 8.2. einzelne, 21.2. mind. 1 Ex. alles Häverner Marsch
(MI); 2.11. 1520 Ex. zwischen Stolzenau (Niedersachsen) und Hävern (MI); 19.11.
ziehend über Spenge (HF); Hadasch

U 333 SAATGANS (Anser fabalis)

13.01.2002 270 Ex zusammen mit 2 Bläßgänsen, Weseraue bei Eisbergen, später zur anderen
Weserseite (LIP) geflogen. AG Kalletal

U 334 Kurzchnabelgans: 11.10.01 2 Ex. in der Häverner Harsch (MI); Hadasch

U333 Saatgans: Weserbogen Vennebeck: 14.1. 4 (MTB 3719, Minden); Zug vor Ubbedisser
Berg: 9.11. 2 um 9.49h Richtung Nordost(MTB 3917, Bielefeld); Feldflur Schlüsselburg:
29.12. ca. 45 (MTB 3520, Minden) P. Vinke

U 332 Bleßgans – 15.2.01: 23.43 Uhr - 1.11.01: 21.50 + 23.30 Uhr - 2.11.01:
1.20 + 6.40 Uhr - 4.11.01: 21.40 Uhr - 14.11.01: 22.50 Uhr: jeweils rufen-
de/ziehende Trupps über BI-Schröttinghausen (BI, MTB 3916/24) J. Albrecht

U332 Blässgans: Weserbogen Vennebeck: 14.1. 39 (MTB 3719, Minden); Zug vor Ubbedisser
Berg: 9.11. 37 um 12.10h und 47 um 12.52h Richtung Südwest; 13.11. 36 um 14.50h Richtung
Südwest, um 15.04h 37 Richtung Südwest, um 15.15h 15 Richtung Südwest; 14.11. 25 um
15.14h Richtung Südwest (MTB 3917, Bielefeld); Zug über Stieghorst: 9.11. 10 um 16.25h
Richtung West; 11.11. 40 um 14.32h Richtung Südwest; 13.11. 1 Trupp um 23.42h Richtung
West; 20.11. 30 um 14.47h Richtung West; 29.12. 1 Trupp um 18.45h Richtung West (MTB
3917, Bielefeld); Zug über Bielefelder Innensatdt: 20.11. 18 um 8.35h Richtung West; 26.11.
28 um 7.40h Richtung West (MTB 3917, Bielefeld); 29.12.: ca. 1100 Feldflur Schlüsselburg,
ca. 30 Feldflur Hävern (MTB 3520, Minden) P. Vinke

U 332 BLÄSSGANS (Anser albifrons)

12.11.2001 ca. 50 Ex um 17.00 Uhr über den Teutoburger Wald, Bereich Hartröhren ziehend (LIP) Krafft
13.01.2002 2 Ex zusammen mit 270 Saatgänsen, Weseraue bei Eisbergen, später zur anderen Weserseite (LIP) geflogen. AG Kalletal

U 332 Bläßgans 13.01.01, ca 70 Ex überfliegend Oetinghausen HF, MTB 3817/4 Richter

U 332 Bleßgans: 12.1.01 mehrere Tausend, 20.1. 2300 Ex., 8.2. mehrere Hundert, 21.2. 550 Ex., 27.2. ca. 500 Ex., 8.12. 1600 Ex. alles Häverner Marsch (MI) am 21.2.+ 27.2. ein Ex. mit schwarzem Halsring (C82) in den Niederlanden markiert); 23.2. 0.30 Uhr 1 Trupp, 6.3. 120 Ex. ->NOO, 12.3. 1 Trupp, 14.3. 1 Trupp 21.00 Uhr, 16.10. 1 Trupp 21.35 Uhr, 1.11. 1 Trupp 23.00 Uhr, 2.11. 1 Trupp 22.45 Uhr, 14.11. ein Trupp 21.50 Uhr, 17.11. 9.00 Uhr 35 Ex. ->SW, 19.11. 1 Trupp 23.30 Uhr, 23.12. mind. 50 Ex. mittags -> SW über Spenge (HF); 2.11. 11.00 Uhr ein Trupp über der Deponie Pohlsche Heide (MI); 2.11. 1730 Ex. zwischen Stolzenau (Niedersachsen) und Hävern (MI); 10.11. 21.30 Uhr ein Trupp ->W über Spenge (HF); 17.11. ca. 10 Ex. am Großen Weserbogen (MI); 15.12. wenige bei Eisbergen (MI); Hadasch

U 332 Bläßgans – 5.1.2001 16 mit Graugänsen auf Wintergetreide Vlotho-Uffeln (HF). mehrere tausend äsen in der Feldflur Petershagen-Ilvese (MI). 14.11.2001 1 ad. unter Graugänsen am Südlichen See bei Porta Westfalica-Vennebeck (MI). 26.12.2001 4 äsen unter den Graugänsen dort. E.Möller

U 334 KANADAGANS (Branta canadensis)

Das ganze Jahr über anwesend: 2ad mit 4 juv, Gräfte am Schloß Detmold (LIP) Spilker
16., 17. & 22.05.2001 1/1 mit 4 pulli, Schloßgraben Detmold (LIP) Häcker
27.05.2001 1/1 mit 4 juv am Dorfteich in Brokhausen (LIP). Zeitweise Umquartierung aus Detmold? Häcker

U 334 Kanadagans 19.02.01, 5 Ex Bünde, Else-Wiesen, Ringe: 1 x rot, 1 x grün HF, MTB 3817/1 Richter

U 334 Kanadagans: 20.1.01 1 Ex. Häverner Marsch (MI); Hadasch

U 334 Kanadagans – 29.3.2001 2 bei Porta Westfalica-Costedt (MI) im Großen Weserbogen. E.Möller

U334 Grau-x Kanadagans: Kieseen Lahde: 29.12. 1 mit Graugänsen (MTB 3619, Minden) P. Vinke

U334 Streifengans: Kieseen Lahde: 29.12. 1 ad. mit Graugänsen (MTB 3619, Minden) P. Vinke

U 334 STREIFENGANS (Anser indicus)

17.09.2000 2 Ex, Emmerstausee (LIP) Czesla
15.10.,18.11., 17.12.2000 jeweils 1 Ex, Emmerstausee (LIP) Czesla

U 334 Streifengans – 1.1.2001 1 unter den Graugänsen bei Porta Westfalica-Costedt (MI). 5.1.2001 1 mit Graugänse auf Wintergetreide Vlotho-Uffeln (HF). Auch 7.1.2001. Auch 16.1.2001. Auch 18.1.2001. Auch 24.1.2001. Auch 6.2.2001. Auch 25.2.2001. E.Möller

U 334 Indische Streifengans (Anser indicus): 1 Ex. auf dem Obersee Bielefeld am 28. 05. 2001 laut rufend, große Fluchtdistanz
P.U.Heuer

U 334 Streifengans (anser indicus) 17.02.01, 1 Exempl. am Obersee (BI/MTB3917)
D. Hunger

U 334 Streifengans 14.02. 1 Ex, 7.03. 3 Ex Obersee Bi-Schildesche BI MTB 3917/1
Tiekötter

U 334 Streifengans, 02.03., 1 Exempl. am Obersee (Südufer) weidend (BI/MTB3917)
D. Hunger

U 334 Streifengans, 03.03.01, 1 Paar (voll flugfähig) am Futtersteg des Obersees
(BI/MTB3917) D. Hunger

U 334 Streifengans, 25.05.01 1 Exempl. auf dem Obersee (BI/MTB3917) D. Hunger

U 334 Streifengans: 20.1.01 1 Ex. Häverner Marsch (MI); Hadasch

U 34 Höckerschwan. Eine Brut mit 6 juv auf dem Gewässer am Kurpark Bad
Salzuflen (LIP. MTB 3918,1.Qu.) Stock

U 34 HÖCKERSCHWAN (Cygnus olor)

17.09.,15.10.,18.11., 17.12.2000 jeweils 5 Ex, Emmerstausee (LIP) Czesla

24.09.2000 2 ad mit 3 immat, Auskiesung Lindenbreite (LIP) Stölting

12.01.2001 2 Ex, Auskiesung Lindenbreite (LIP) Stölting

14.01.2001 3 Ex, Emmerstausee (LIP) Czesla

18.02.2001 6 Ex, Emmerstausee (LIP) Czesla

4 Ex, Auskiesung Lindenbreite (LIP) Stölting

09.03.2001 4 Ex, Norderteich)LIP) Seyer

11.03.2001 2 Ex, Auskiesung Lindenbreite (LIP) Stölting

18.03.2001 5 Ex, Emmerstausee (LIP) Morgenstern

4 Ex, Emmerstausee (LIP) Czesla

20.04.2001 2 Ex, Zuckerteiche Lage (LIP) Stölting

22.04.2001 2 Ex, Emmerstausee (LIP) Czesla

13.05.2001 2 Ex, Zuckerteiche Lage (LIP) Stölting

2 Ex, Ahle Seen (Lage-Müssen; LIP) Stölting

2 Ex, Auskiesung Lindenbreite (LIP) Stölting

6/2001 2 ad mit 5 juv, Auskiesung Lindenbreite (LIP) Stölting

24.06.2001 2 ad mit 5 juv, Ahle-Seen (Lage-Müssen; LIP) Stölting

16.09.2001 6 immat, Emmerstausee (LIP) Morgenstern

14.10.,18.11.&16.12.2001 2 Ex, Emmerstausee (LIP) Czesla

Zwischen dem 27.03. und 2.11.2001 hielt sich 1 Paar an den Schönungsteichen von Lemgo (angren-
zend Bega)(LIP) auf. Am 20.06.2001 wurden dort auch 2 juv beobachtet. Morgenstern

1 Brutpaar mit 7 juv, Norderteich (LIP 4120/1) Horstmann

1 Brutpaar mit 6 juv auf dem Kurpark von Bad Salzuflen (LIP MTB 3918,1) Stock

Die Wasservogel-Kartierung der OAG Lippe ergab folgende Brutfeststellungen (In Klammern die
Anzahl der Bp; hinter dem „/“ das Ergebniss des 2. Intervalls):

Waddenhauser See (1), Schönungsteiche Lemgo (1), Haverkampsee (1), Hartigsee (1), Moddenmühle
(1), Abgrabung Varenholz (1, Verlust nach dem 08.04.2001), Wasserski Varenholz (0/1), Stemmer See
(0/1), Emmerstausee (1), Kurparksee Bad Salzuflen (1), Norderteich (1), Fischteiche Bögerhof (0/1),
Hasselbachstausee (1/0).

*Dies ergibt 11 +/3 Brutpaare für den Kreis Lippe. Von 7 Bp wird der Bruterfolg ermittelt. Der
durchschnittliche Bruterfolg liegt dabei bei 4,14 juv.*

U34 Höckerschwan: 2001 1 Brut mit 1 juv. Steinhorster Becken (MTB 4117, Paderborn) P.
Vinke

U 34 Höckerschwan – 3.1.2001 1 der Höckerschwäne bei Petershagen-Hävern (MI) trug
eine gelbe Halsmanschette AP02. 23.11.2001 1 von 69 in der Feldflur bei Petershagen-
Heimsen (MI) mit gelber Halsmanschette AP43. E.Möller

U 34 Höckerschwan: 12.1.01 130 Ex., 20.1., 7.4., 18.4., 27.4. und 11.5. je etwa 100 Ex., 8.2. 120 Ex., 27.2. 91 ad., 9 immat., 3.10. 82 ad., 5 immat., 11.10. etwa 80 Ex., 2.11. 144 ad., 5 immat. + 1 Totfund unter Hochspannungsleitung, 8.12. 111 ad., 7 immat. alles Häverner Marsch (MI), mehrmals Ex. mit gelbem Halsring beobachtet, Aufschrift: AP02, AP36, AP43, AP44 markiert am Alfsee (Osnabrück) und PJ69 markiert in den Niederlanden; Hadasch

U 351 Singschwan: 12.1.01 31 ad., 10 immat., 20.1. 36 ad, 20 immat., 27.2. 17 ad., 7 immat., 7.4. 3 immat., 2.11. 15 ad., 4 immat., 8.12. 21 ad., 8 immat. alles Häverner Marsch (MI); 25.2. ziehende Singschwäne gegen 2 Uhr über Spenge (HF); Hadasch

U 351 Singschwan – 3.1.2001 15 adulte Häverner Marsch bei Petershagen-Hävern (MI).

31.1.2001 16 ad., 2 junge Feldflur Petershagen-Ilvese; 18 ad., 8 junge bei P.-Heimsen.

5.3.2001 6 adulte Feldflur Petershagen-Döhren (MI), mind. 50 Feldflur Petershagen-Schlüsselburg (MI), 2 adulte bei Petershagen-Hävern (MI).

9.11.2001 6ad. mit 69 Höckerschwänen auf Raps Feldflur Petershagen-Heimsen (MI). 1 Singschwan mit gelber Halsmanschette mit schwarzen Buchstaben und Zahlen: 4R03.

9.11.2001 13 ad., 2dj. Häverner Marsch, 17.ad., 11 dj. dort am 30.11.2001.

23.11.2001 1x 9ad., 5dj., 1x 12 ad. Feldflur Ilvese, 26ad., 16dj. Feldflur Heimsen. 6ad. dort am 30.11.2001.

26.12.2001 1 ad. mit Höckerschwänen auf dem Flugplatz Porta Westfalica-Vennebeck (MI), dort bis über den Jahreswechsel. E.Möller

U351 Singschwan: nördlicher See Vennebeck: 14.1. 3 ad. (MTB 3719, Minden); Feldflur Hävern: 3.3. 3 ad.; 29.12. 1 dj. (MTB 3520, Minden); 29.12.: Feldflur Frille 9 ad.; Feldflur Schlüsselburg 5 ad. (MTB 3520, Minden) P. Vinke

U 352 Zwergschwan: 12.1.01 5 ad. 3 immat., 27.2. 2 ad. Häverner Marsch (MI); Hadasch

U 351 Zwergschwan – 5.3.2001 10 adulte, 4 vorjährige und noch mal 5 adulte Feldflur Petershagen-Schlüsselburg (MI). 23.11.2001 4 ad., 2 dj. Feldflur bei Petershagen-Heimsen (MI). 30.11.2001 1 Paar + 2 dj., 1 Paar + 3 dj. dort. E.Möller

L51 Schwarzschan: Steinhorster Becken: 27.10. 1 flugfähiger ad. (MTB 4117, Paderborn); Rieselfelder Windel: 2.11. und 20.11. 1 flugfähiger ad. (MTB 4017, Bielefeld) P. Vinke

Erstbeobachtungen/Gesang bzw. letzte Beobachtungen im Raum Herford 2001:

Frühjahr 2001		Herbst 2001	
Amsel	14.2.	Erlenzeisig	24.9.
Buchfink	14.2.	Saatkrähe	17.10., 20.10., 20.10.
Zilpzalp	12.3., 13.3.	Rotdrossel	15.10., 17.10.
Mauersegler	19.4., 21.4., 25.4.		
Heckenbraunelle	11.02.	Letzte Beobachtung	
Hausrotschwanz	24.3., 31.3.	Zilpzalp	14.11.
Goldammer	10.2.	Mehlschwalbe	15.9.
Girlitz	29.3., 31.3.	Mauersegler	17.8.
Fitis	7.4.	Hausrotschwanz	15.10.
Rauchschwalbe	2.4., 6.4., 6.4.	Singdrossel	8.10.
Mönchsgrasmücke	8.4.		
Klappergrasmücke	22.4., 23.4.		
Nachtigall	29.4.		Hadasch

U 36 MÄUSEBUSSARD (*Buteo buteo*)

Viele Brutpaare im gesamten Teutoburger Wald (LIP) Spilker
Häufiger Brutvogel (im Kalletal) (LIP) AG Kalletal
Horste im Bismarkhain und im Braunenbruch (Detmold, LIP). Besatz nicht kontrolliert. Häcker
06.12.2001 12 Ex, bei Siebenhöfen. 6-12 Ex dort auf Ackerbrache über mehrere Tage zu beobachten (LIP) Maas

U 36 Mäusebussard, 1 Totfund. Dingerdisser Str./Frordisser Str., Schrotspuren wurden an den Federn notiert. (MTB 4017/2) Bi. H. Mühlberger

U36 Mäusebussard: Zug vor Ubbedisser Berg: 9.11. von 11.45-13.00h 44 Richtung Südwest (MTB 3917, Bielefeld) P. Vinke

U 38 SPERBER (*Accipiter nisus*)

(Im Kalletal...) vorhanden, wird eher selten gesehen (LIP) AG Kalletal
Gelegentliche Beobachtung an verschiedenen Stellen in Detmold (LIP) Häcker
G. Müller sind im MTB 4020 Blomberg 5 Bruten bekannt. (LIP)
Im MTB 4021 ist ihr 1 Bp bei Lügde bekannt (LIP)
Weitere Daten liegen der Ornithologischen AG vor.
26.05.2001 S. Häcker fand die Rupfung eines Männchens in der Nähe eines Habicht-Horstes (LIP)

U 38 Sperber Anfang Mai 1 Ex Versuchte einen Star bei der Futterabgabe am Nistkasten zu fangen. (GT, MTB 4016 Isselhorst/Lutter) Kalbow

U 38 Sperber Anfang Mai 1 Ex Versuchte einen Star bei der Futterabgabe am Nistkasten zu fangen. (GT, MTB 4016 Isselhorst/Lutter) Kalbow

U 38 Sperber - 3.11.01 1 Ex. fliegt 3 Angriffe in 1 h auf Wiesenpieper, Wacholder- u. Rotdrosseltrupp, sowie Ringeltauben (!?), sitzt teilweise 15 min. offen auf Acker Zuckerteiche (LIP); M. Stäritz

U 38 Sperber: 21.12./13.10 1 Männchen sitzt kurzfristig auf Pflaumenbaum gegenüber unserem Küchenfenster Hfd. Herringsn. P. Franzeck

U 38 Sperber – 20.08.01 3-4 gerade flügge gewordene Sperber halten sich in Fichtenbestand südl. des ZIF (Uni Bielefeld) im „Stecklenbrink“ auf (BI, 3916/4). F. Püchel-Wieling

U 38 Sperber 18.06.01, Enger, Lütkeböhlweg: Brutbaum mit anderen Fichten abgeholzt, auf dem MTB befinden sich 16 weitere Reviere HF, MTB 3817/3 Richter

U 38 Sperber: 2001 1 Brutpaar im Katzenholz (Spence, HF); Hadasch

U 39 Habicht 17.07.01, Reesberg, Eilhausen, 2 Juv. in Horstnähe HF, MTB 3817/2 Richter

U 39 Habicht: 27.11.01 1 Ex. (wohl diesj.) nördlich Enger-Dreyen (HF); Hadasch

Sperber 21.04.2001, im Garten (Apfelbaum sitzend) einen Gimpel ♂ erbeutet (BI/MTB 3917)

U 39 Habicht – 3.3.'01 1 Ex. überfliegt die Siedlung Dickendorn in Löhne-Ort (HF, MTB 3818 Herford, 1. Qu.)

22.10.'01 1 Ex. im Enger Bruch (HF, MTB 3817 Bünde, 3. Qu.)

18.11.'01 1 ♂ in Löhne-Gohfeld nahe der Werre (HF, MTB 3718 Bad Oeynhausen)

2.12.'01 1 Ex. in den Bastauwiesen bei Minden-Haddenhausen (MI, MTB 3618

Hille, 4. Qu./Mtb 3718 Bad Oeynhausen, 2. Qu.) M. Reineke

U 39 HABICHT (Accipiter gentilis)

(Im Kalletal...) vorhanden, wird eher selten gesehen (LIP) AG Kalletal
7 Reviere und Bruten gemeldet. Über den Bruterfolg ist allerdings nichts bekannt. (LIP)

U 39 Habicht 20.04. 1 Ex. m. 1 ausgefransten linken Flügel flog zum Wald
in Vlotho-Borlefzen
Habicht-Horst i. Enger-Herringsn, Nähe Balken Busch, dieses
Jahr von Bussarden besetzt P. Franzeck

U 39 Habicht -15.02.01/ 15.03.01 1 Paar Waldfrieden (HF); M.Stäritz

U 41 Rotmilan, 22.04. 1 Ex., Windwehe, Evenhausen. (MTB 4018/1) Lip. E. Küster

U 41 Rotmilan, 23.05./24.05./09.07./10.07. je 1 Ex., am 21.10. 2 Ex.
Kramerweg/Hövenstraße (MTB 3918/3) Lip. K. Lange

U 41 Rotmilan, 24.04. 1 Ex., Friedhof, Pottenhausen. (MTB 3918/3) Lip. E. Küster

U 41 Rotmilan, 26.05., 2 Ex., Sportplatz, Bexterwald, Bexterhagen. (MTB 3918/3)
Lip. E. Thies

U 41 Rotmilan, 28.04. 1 Ex., Ostwestfalenstr., Schötmar. (MTB 3918/2) Lip. E. Küster

U 41 Rotmilan, 31.03. 1 Ex., Eickmeyer, Bexterhagen. (MTB 3918/3) Lip. E. Küster

U 41 Rotmilan, Brut bei Währentrup. 1 Ei lag am Boden unter Horst (MTB 4018) Lip.
H. Busch

U 41 Rotmilan: 13.2.01, 10.7. je 1 Ex., 21.2., 7.4., 11.5., 2.6. je 2 Ex. Deponie
Pohlsche Heide (MI); 22.3.+16.5. 1 Ex. über dem Werfener Bruch (HF); 4.4. 1
ziehendes Ex. zwischen Jöllenbeck und Pödinghausen (HF); 7.5. ein Ex. über
Vilsendorf (BI); 24.5. 1 Ex. über Enger-Dreyen (HF); 30.6. 1 Ex. über der Mühlenburg
in Spenge (HF); 30.9. ein Ex. über Diebrock (HF); 11.10. 1 Ex. in der Häverner
Marsch (MI); Hadasch

U 41 Rotmilan, 24.05. 1 Ex., am Ohrser Holz, Lage-Ohrsen. (MTB 4018/1) Lip. K.
Lange

U 41 Rotmilan: 06.04./17.15 1 Ex. fliegt ganz niedrig u. nah über Weide in
Enger-Herringsn, gegenüber Hof Stark
19.05./14.15 1 Ex. über Ortseingang Exter
04.07./14.30 1 Ex. über neuer Schnellstraße zw. Leopoldshöhe
u. Oerlingsn. kurz vor Tunnel P. Franzeck

U41 Rotmilan: Zug über Bielefeld Mitte: 5.5. 1 um 13.57h Richtung Südwest (MTB 3917,
Bielefeld); Zug über Stieghorst: 8.5. 1 um 14.52h Richtung Nord; 28.10. 2 ad. Richtung
Südwest; 9.11. 1 um 16.13h Richtung West (MTB 3917, Bielefeld); Zug vor Ubbedisser Berg:
9.11. 3 um 11.55h Richtung Südwest (MTB 3917, Bielefeld); Feldflur Heimßen: 29.12. 1 ad.
(MTB 3420, Minden) P. Vinke

U 41 Rotmilan: 1 Ex. kreisend über Werther-Stadt am TK 3916/2 Klaus Nottmeyer-
Linden

U 41 Rotmilan: 1 Ex. wird von zwei Kiebitzen 15 Minuten lang heftig angegriffen.
Werfener Bruch bei Bünde TK 3817/1 Klaus Nottmeyer-Linden

U 41 Rotmilan – In 2001 hat Erhard Nolte (Rödinghausen-Bieren) 2 Brutpaare im
Nordwesten des Kreises Herford kontrolliert. E.Möller

U 41 ROTMILAN (Milvus milvus)

Die früheste Beobachtung erfolgte am 12.01.2001 über Bösingfeld durch D. Meier (mündl. an Biol. Station Lippe). Weitere frühe Daten: 28.01.2001 (1 Ex bei Belle, LIP, Seyer); 10.02.2001 (1 Ex über der Meinberger Schweiz, LIP, Haase) 19.02.2001 (1 Ex über Lothar Höhe, LIP, Benning) Das Maximum lag bei 8 Tieren am 17.04.2001 an der Deponie Hellsiek bei Mosebeck(LIP), beobachtet von Seyer.

Brutnachweise:

Brutvogel im Beller - Wald (LIP) G.Harmel, K. Brörmelmeyer

Erfolgreiche Brut; „Dicker Berg“, nordöstl. Hahnenberg (nördl. Hurn) (LIP) G. Meier mündl. Biol. Station Lippe

Horstbau zwischen Siebenhöfen und Höntrup (LIP) Maas

Horst im Wäldchen auf Gut Breitenhaupt, ca 700 m von lippischer Grenze. Benning

Langenholzhausen (1 Bp) (LIP) AG Kalletal (neues Revier)*

Hellinghausen (1 Bp) (LIP) AG Kalletal (neues Revier)*

Hohenhausen (1 Bp) (LIP) AG Kalletal (altes Revier, wieder besetzt)*

Niedermeien (1 Bp) (LIP) AG Kalletal (im Jahr 2000 Brutverdacht, jetzt bestätigt)*

Vlotho (1 Bp) (HF) AG Kalletal (neues Revier, direkt an der Kreisgrenze zu Lippe)*

*= Die Kartierung der AG Kalletal ist flächendeckend erfolgt. Rotmilane wurden an mehreren Stellen gesehen, jedoch keine typische Revieranzeige. Es werden deshalb mehr als die oben aufgeführten Reviere vermutet. AG Kalletal

Meldungen liegen vor aus folgenden Gebieten: Grünau, Bad Salzuflen-Rhiene, Hartigsee/Hölsen, Volkhausen/Quentsiek, Blomberg, Gut Nassengrund, Cappel, Mossenberger Himmel, Maspe, Tintrup, Großenmarpe, Stapellage / Wehrentrup, Papierbentrup/Vogelsang, OW-Straße bei Lemgo, Brake, (Voßheider Brücke), Rödlinghausen/Leistruper Wald, Diestelbruch, Remmighausen-Lenstrup, Remmighausen-Sieksfeld, Oesterholz, Emmerstausee und Emmerau, Eschenbach, Harzberg Wehren, Billerbeck/Norderteich, Vahlhausen, Schönemark/Lenstrup, Brokhausen, Meinberger Schweiz, Wöbbel, Belle, Alverdissen, Bösingfeld, Herrentrup, Siekholz, Lossbruch, Hornoldendorf, Lothe, Brakelsiek

Gemeldet haben: AG Kalletal, Benning, Biol. Station Lippe, Brörmelmeyer, Czesla, Haase, Häcker, Maas, D.Meier, Morgenstern, Spilker

1 Ex wird beim Anfliegen an einen Straßengraben am 21.02.2001 überfahren. Benning

U 41 Roter Milan 26.05.01, 1 Exempl. am „Köcker Hof“ in Bfld.-Theesen (BI) D. Hunger

U 41 Rotmilan – 28.3.+1.10.2001: jeweils 1 Ex. – jeweils Enger Bruch (HF, MTB 3817/3); 22.7.2001, 15.15 Uhr: 3 Ex. hoch – Spenge-Lenzinghausen (HF, MTB 3816); 9.8.2001, 15.30 Uhr: 2 Ex.; 7.10.2001: 1 Ex. – jeweils Bielefeld, Jöllenbecker Brink (BI, MTB 3816) G+T Hänsel

U 41 Rotmilan 15.06.01, kreisend nach Herford, Füllenbruch HF, MTB 3817/4 Richter

U 41 Rotmilan, 01.05. 1 Ex., Am Pansbach , Asemissen. (MTB 4018/1) Lip. E. Küster

U 41 Rotmilan, 06.05. 1 Ex., Krumsieksche Mergelkuhle, Greste. (MTB 4018/1) Lip. E. Küster

U 41 Rotmilan, 14.03. 1 Ex., Pansbach 12, Bechterdissen. (MTB 4018/1) Lip. E. Küster

U 41 Rotmilan, 18.04. 1 Ex., 15.10./28.10. je 2 Ex. nach Süd über Garten, Bechterdissen, Am Steinsiek 6. (MTB 4018/1) Lip. H. Mühlberger

U 41 Rotmilan – 26.2.'01 1 Ex. über Löhne-Ort (HF, MTB 3818 Herford, 1. Qu.)
M. Reineke

U 41	1 Ex.	Roter Milan	30.04.2001 Westorf (LIP)
	1 Ex.		16.05.2001 "
	1 Ex.		17.05.2001 Vlotho, Bad Sebruch HF

I. Tiemann

U 42 SCHWARZMILAN (Milvus migrans)

- 11.02.2001 4 Ex, „Mossenberger Himmel“, Blomberg (LIP) Haase
(Nach Bezzel im „Kompendium der Vögel Mitteleuropas“ (Aula-Verlag 1985) ist dies ein Extremdatum: „Extremdaten Mitteleuropa 2. Febr.-Hälfte, normalerweise ab Anfang März...)
- 18.03.2001 Erstbeobachtung am Norderteich (LIP 4120/1) Horstmann
Erstbeobachtung in Belle 1 Ex (LIP) Seyer
- 02.04.2001 1 Ex am Schweinebruch (Emmerstausee, LIP) in Wald einfliegend. Seyer
- 03.04.2001 1 Ex am Norderteich in Richtung Billerbeck fliegend (LIP) Seyer
- 05.04.2001 2 Ex, unterhalb des Emmerstausees am Nordrand der Emmerau; über 3 Stunden immer wieder da, offenbar die Aufwinde an den Hängen nutzend. (LIP) Biol. Station Lippe
- 08.04.2001 1 Ex, „Köllerberg“, Großenmarpe (LIP), kreisend über Flächenstilllegung und Wiesen. Haase
1 Ex über der Ortsmitte von Belle (LIP) Seyer
- 22.04.2001 2 Ex in Langenholzhausen (LIP) gesehen, im Juni am gleichen Ort mehrfach 1 Ex beobachtet, Brutverdacht, Horst trotz mehrfacher Suche nicht gefunden. AG Kalletal
1 Ex am Kronenbruch des Emmerstausees (LIP) Benning
- 27.04.2001 3 Ex ca. 10 Minuten kreisend, dann Weiterflug, Norderteich (LIP) Seyer
- 29.04.2001 2 Ex am Norderteich und im Waldgebiet jagend (LIP) Seyer
- 30.04.2001 3 Ex, Norderteich (LIP) Seyer
- 02.05.2001 2 Ex, Beller Wald, NSG Norderteich (LIP) G. Harmel
3 Ex jagend, dann Weiterzug, Norderteich (LIP) Seyer
- 07.05.2001 2 Ex, Horst anfliegend, Norderteich (LIP) Seyer
- 13.05.2001 2 Ex fliegen Richtung Nessenberg (LIP) Benning
- 24.05.2001 1 Ex, Emmerstausee (LIP) Czesla
- 04.07.2001 1 Ex, Beller Holz; Höhe B1 (LIP) Biol. Station Lippe
- 15.07.2001 1 Ex wird von Rotmilan-Paar vertrieben, Emmerstausee (LIP) Czesla
- 17.08.2001 Letztbeobachtung am Norderteich (LIP 4120/1) Horstmann
- Nach 1994 - 1996 erstmals wieder Brut im Norderteich-Gebiet. Bruterfolg unklar (LIP 4120) Horstmann

Von Mai bis Herbst Bestätigung im Raum Beller-Wald / Norderteich (LIP) G.Harmel

Schwarzmilan - 26.6. u. 17.7.01 je 2 Ind. an der Weser bei
Würgassen (HX, MTB 4322). Köpke

U 42 Schwarzmilan: 7.4.01 und 5.7. je 1 Ex. über der Mülldeponie Pohlsche Heide (MI); Hadasch

U 43 Wespenbussard, 03.05., 1 Ex. nördlich des Panzergeländes Stapel. In 2000 Brut. (MTB 4018) Lip. H. Busch

U 43 Wespenbussard, 04.05., 2 Ex. am Westrand des Panzergeländes Stapel. Bruten in Vorjahren (MTB 4018) Lip. H. Busch

U 43 Wespenbussard, 1 Paar revierzeigend, Sommer, Schopketal, Oerlinghausen/Bielefeld. (MTB 4017/4018) Lip. H. Busch

U 43 Wespenbussard, 16.05., 1 Ex. kreisend am Nordhang Hermannsberg/Hörster Berg. (MTB 4018) Lip. H. Busch

U 43 Wespenbussard, 4.7.2001 1 Ex. über der Sandgrube Hölsen kreisend (LIP, MTB 3918, 4. Qu.) Stock

U 43 Wespenbussard, Sommer, Brutverdacht, NSG Heipke, Leopoldshöhe. (MTB 4018) Lip. H. Busch

U 43 Wespenbussard - 2001 starker Brutverdacht im Raum Spenge-Hücker-Aschen (HF). E.Möller

U 43 WESPENBUSSARD (*Pernis apivorus*)

- 30.05.2001 1 Ex kreisend über Norderteich und angrenzende Waldgebiete (LIP) Seyer
04.07.2001 1 Ex kreisend über der Sandgrube Hölsen (LIP MTB 3918,1) Stock
16.09.2001 1 Ex kreisend über den Klärteichen in Lage (LIP) Krux

Wespenbussard - 26.6.01 1 Ind. in Herstelle (HX; MTB 4322),
Nahrungssuche. 16.8.01 1 Ind. E Herstelle nach SW (evtl. Zug). Köpke

U43 Wespenbussard: Rieselfelder Windel: 28.4. 1 um 11.37h Richtung Nord ziehend; 12.5.01 0,1 um 11.37h Richtung Nord sowie 1,0 dunkle Morphe um 11.47h Richtung Nord-Nordost ziehend; 14.7. 1,0 durchschn. Färbungstyp trägt um 10.30h Wabe im Fang Richtung Südwest (Brut in näherer Umgebung?); 31.8. 0,1 ad. um 18.50h Richtung Südwest und 1,0 durchschn. Färbungstyp um 19.10h Richtung Süd durchziehend (MTB 4017, Bielefeld); Zug über Stieghorst: 14.5. 0,1 Richtung Nordost; 12.9. 16.35h 1ad. und 1 dj. Richtung Südwest (MTB 3917, Bielefeld) P. Vinke

U 44 ROHRWEIHE (*Circus aeruginosus*)

- 26.03.2001 1/1 am Norderteich jagend (LIP) Seyer
27.03.2001 5/0 1, Norderteich (LIP) Seyer
03.04.2001 2 Ex, Norderteich (LIP) Seyer
12.04.2001 1/0 immat, Norderteich (LIP) Seyer
14.04.2001 0/1, Norderteich (LIP) Seyer
17.04.2001 1/0 jagend, Norderteich (LIP) Seyer
20.04.2001 0/1 jagend, Norderteich (LIP) Seyer
23.04.2001 1/1, Norderteich (LIP), Balzflug und Horstbau. G.Harmel
1/1, Norderteich (LIP) Seyer
24.04.2001 1/1, Norderteich (LIP) Seyer
27.04.2001 2 Ex, Norderteich, Brutverdacht (LIP) Seyer
30.04.2001 1/1, Norderteich (LIP), Balzflug und Horstbau. G. Harmel
4 Ex jagend, kreisend, später wegzug, Norderteich (LIP) Seyer
29.05.2001 0/1 über den Norderteich kreisend, wird vom „Brutpaar“ heftig attackiert (LIP) Seyer
28.08.2001 1/0 immat morgens aus Schilf auffliegend, dann kurz jagend und weiterzug, Norderteich (LIP) Seyer
02.09.2001 0/1 ad, Zuckerteiche Lage (LIP) Lindner
Brut am Norderteich (zuletzt 1987), Bruterfolg unklar (LIP 4120) Horstmann

U 44 Rohrweihe 1 Paar im Zeitraum von 26.03 bis 26.04, kein Bruterfolg, Rieselfelder Windel, BI 4017 Biologische Station Gütersloh / Bielefeld

U 44 Rohrweihe: 17.5.01 1 Männchen (3. Kalenderjahr) Werfener Bruch (HF); 3.8. 1 Männchen (2. Kalenderjahr) jagend bei Enger-Dreyen (HF); 15.8. 1 wf. Ex. NO Spenge (HF); 17.8. 1 wf. Ex. Südrand Werfener Bruch; 1.9. 1 ad. Weibchen im Enger Bruch (HF); 6.8. 1,1 Ex. + 8.9. mehrere Ex. Häverner Marsch (MI); Hadasch

U44 Rohrweihe: Rieselfelder Windel a) durchziehend: 24.3. je 0,1 ad. um 15.40h und 16.58h Richtung Nord; 28.4. 0,1 um 12.28h Richtung Nord-Nordost; 12.5. 0,1 um 10.57h Richtung West b) Rast: 24.3. 0,1 ad und 1,0 K2 um 17.55h von Süd kommend; 31.3. 1,0 ad (MTB 4017, Bielefeld); Zug über Bielefelder Innenstadt: 30.4. 0,1 um 8,10h Richtung West (MTB 3917, Bielefeld); Steinhorster Becken: 25.8. 0,1 ad. rastend, 1,0 ad. um 14.25h Richtung Südwest durchziehend; 29.8. 1 dj. rastend (MTB 4117, Paderborn) P. Vinke

U 44 Rohrweihe – 18.9.2001: 0,1 Ex. – Enger Bruch (HF, MTB 3817/3) G+T Hänsel

U 44 Rohrweihe – 29.3.2001 1 vorj. Männchen bei Porta Westfalica-Costedt im Großen Weserbogen (MI). 1 Weibchen Zuckerteiche Lage (LIP), auch 9.5.2001, auch 13.8.2001. 13.5.2001 1 Weibchen jagt über den Feldern bei Bad Salzuflen-Hölsen (LIP). 22.5.2001 1 Weibchen im NSG Großes Torfmoor bei Lübbecke (MI). E.Möller

U 44 - Rohrweihe - 1 BP. erfolgr. Brut 5 juv. (MTB 3719 Mi)
Porta Westfalica - M. Müller

U 44 Rohrweihe - 29.07.01 1 Weibchen Zuckerteiche (LIP); M.Stäritz

U 451 Wiesenweihe - 4.4.01: 1 Weibchen-jagt in Steinhagen im Bereich Deterrings Wiesen (GT, MTB 4016/12) J. Albrecht

11451 Wiesenweihe: 1 Ex, ♂ Nahrung suchend im Versmolder Bruch
13.1. Strothans

U 452 KORNWEIHE (*Circus cyaneus*)

10.&11.02.2001 1/0 im Überflug und auf Nahrungssuche am Kleeberg, südl. Kalletal (LIP) S. Klatt

22.02.2001 0/1, Lothe Höhe (LIP) Seyer

20.03.2001 1/0, Blomberg, Siebenhöfen / Drawenberg, Feuchtgebiet Maspe (LIP); im Flug.
Haase

24.03.2001 1/0, Blomberg, Siebenhöfen / Drawenberg, Richtung Tintrup / Maspe (LIP) Haase

22.10.2001 0/1, Lothe (LIP) Seyer

31.12.2001 1/0, im Tiefflug über dem Golfplatz bei Cappel (LIP) Morgenstern

...hoffentlich wurde der nicht getroffen...

05.01.2002 2/3 !!, Grenzbereich Stemmen/Möllenbeck (LIP). Über 1,5 h anwesend. AG Kalletal

U 452 Kornweihe 2.12.'01 2 Ex. in den Bastauwiesen bei Minden-Haddenhausen (MI, MTB 3618 Hille, 4. Qu./MTB 3718 Bad Oeynhaus, 2. Qu.) M. Reineke

U452 Kornweihe: 3.3.: Feldflur Heimsen 0.1 ad. und Feldflur Schlüsselburg 1,0 ad. (MTB 3520, Minden); Steinhorster Becken: 27.10. 1 dj. (MTB 4117; Paderborn); Waldgebiet „Eisgrund“: 10.11. 1,0 ad. um 12.34h tief Richtung West ziehend (MTB 4017, Bielefeld); Zug vor Ubbedisser Berg: 13.11. 1 wf. um 14.51h Richtung Südwest; 14.11. 1 wf. um 15.20h Richtung Süd (MTB 3917, Bielefeld); Kieseßen Dankersen: 29.12. 1 dj. (MTB 3619; Minden) P. Vinke

11452 Kornweihe: 1 Ex, ♀ 1.4. fliegt über meinen Hof Richtung nordwest.

Strothans

U 452 Kornweihe: 1 Männchen fliegt nördlich des Hücker Moor am 28.03.2001, MTB 3817/1 Klaus Nottmeyer-Linden

U 452 Kornweihe – 31.1.2001 1 Weibchen bei Petershagen-Heimsen (MI). E.Möller

U 452 Kornweihe 17.12.01, 1 W, Rieselfelder Windel, BI 4017 Biologische Station Gütersloh / Bielefeld

U 452 Kornweihe: 11.10.01 1 wf. Ex. Häverner Marsch(MI); Hadasch

U 46 Fischadler 29.04.01 Obersee Bi-Schildesche BI MTB 3917/1 Tiekötter

U 46 Fischadler, 06.05., 1 Ex. Winningmühle, Truppenübungsplatz Senne. (MTB 4118) Lip. H. Busch

U 46 Fischadler, 24.03., 16.04. je 1 Ex. nach Nord, über Garten Holtstraße in Asemissen. (MTB 4018/1) Lip. H. Busch

U 46 Fischadler, 29.03., 1 Ex. Panzergelände Stapel, wurde von Segelflugzeug attackiert. (MTB 4018) Lip. H. Busch

U 46 Fischadler, 31.03., 1 Ex. verletzt gefunden. Befund: Flügel war gebrochen, 4 Schrotkugeln. Währentrup/Oerlinghausen. (MTB 4018) Lip. H. Busch

U 46 Fischadler: 28.3.01 1 ziehendes Ex. an der A2 bei Sennestadt (BI); Hadasch

U 46 FISCHADLER (Pandion haliaetus)

24.03.2001 1 Ex über Kläranlage bei Fromhausen, ca. 5 Minuten am rütteln. Ziehend Richtung Horn (LIP) Seyer

Der Zeitpunkt ist früh aber nicht ungewöhnlich: „...Dz. Mitteleuropa ca. 2. März bis 2. April-dekade. ...“ E. Bezzel, Kompendium der Vögel Mitteleuropas-Nichtsingvögel, Aula Verlag 1985

13.04.2001 1 Ex, Ellernteich im Beller - Wald (LIP) G. Harmel

06.05.2001 1 Ex überquert den Emmerstausee und zieht weiter Richtung Lügde (LIP) Seyer

09.05.2001 1 Ex, Norderteich (LIP) Brörmelmeyer

25.05.2001 1 Ex kreisend, später nach No ziehend, Klärteiche an der Zuckerfabrik Laghe (LIP) Lindner

01.09.2001 1 immat kreist ca. 10 Minuten über Norderteich, dann Weiterflug (LIP) Seyer

15.09.2001 1 Ex zunächst über Acker und dann über Norderteich kreisend (LIP) Seyer

U 46 - **Fischadler** - 1 Ex. (27.03.) Heimzug (MTB 3719 Mi)
- 1 Ex. (15.08.) Wegzug (MTB 3719 Mi)
- 1 Ex. (15.09.) Wegzug (MTB 3820 Ri)
- 1 Ex. (17.09.) Wegzug (MTB 3719 Mi)
Porta Westfalica - M. Müller

U46 Fischadler: Steinhorster Becken: 25.8. 3 ad., je einer am frühen Morgen (erfolgreicher Beutefang) und am Mittag rastend, einer um 13.25h Richtung Süd durchziehend, alle an Mauserlücken in Arm- und Handschwingen individuell erkennbar (MTB 4117, Paderborn); Zug über Rieselfelder Windel: 29.8. 1 ad. um 18.45h Richtung Südwest (MTB 4017, Bielefeld) P. Vinke

U 46 Fischadler – 13.3.2001 1 zieht über Gut Bustedt, Hiddenhausen (HF) (beobachtet von Burkhard Kriesten, Löhne). E.Möller

U 471 Baumfalke 27.06.01 und 29.08.01, jeweils 1Ex., Rieselfelder Windel, BI 4017 Biologische Station Gütersloh / Bielefeld

U 471 Baumfalke, 01.05., 1 □, am Heimathof, Truppenübungsplatz. (MTB Senne 4118) Lip. H. Busch

U 471 Baumfalke, 01.05., 1 □, Nähe Kraeheberge, Truppenübungsplatz. (MTB Senne 4118) Lip. H. Busch

U 471 Baumfalke, 05.05., 1 □, Tönsberg, Oerlinghausen. (MTB Lage 4018) Lip. H. Busch

U 471 Baumfalke, 10.05., 1 Ex. □, Tönsberg, Oerlinghausen. (MTB Lage 4018) Lip. H. Busch

U 471 Baumfalke, 17.05., 1 Ex. □, jagend Ubbedisser Berg, Bielefeld. (MTB 4017) Lip. H. Busch

U 471 Baumfalke, 25.07., 1 □, jagend, Holtstraße in Asemissen, Leopoldshöhe. (MTB 4018/1) Lip. H. Busch

U 471 Baumfalke - 1 erfolgreiche Brut in Halle/Westf. Erstbeobachtung am 19.05.2001 im NSG Ruthebach/Loddenbach, Kopulation dort am 26.05.01, am 3.08.01 noch 3 juv. im Nest. Flüge Jungvögel wurden in der 1 Augusthälfte bestätigt. (Kr.GT) Bader

Baumfalke - 17.7. u. 9.8.01 je 1 Ind. E Herstelle kreisend bzw auf Schwalbenjagd (HX, MTB 4322).

Köpke

U 471 BAUMFALKE (Falco subbuteo)

- 07.04.2001 1 Ex am Norderteich (LIP) Seyer
29.04.2001 1 Ex am Norderteich den „Entenkrug“ überfliegend (LIP) Seyer
11.05.2001 1 Ex, Töllweg in Kleinenmarpe (LIP) Morgenstern
20.05.2001 2 Ex am Norderteich jagend (LIP) Seyer
24.05.2001 1 Ex jagend über den Wiesen im NSG Norderteich (LIP 4120/1) Horstmann
14.08.2001 1 Ex jagend am Norderteich (LIP) Seyer
Viele Meldungen aber leider wieder keine Bruthinweise...

U471 Baumfalke: Rieselfelder Windel: 21.6. 1 ad.; ab 24.6. ein Übersommerer K2 ständig anwesend bis mind. mitte Juli; 15.9. 1 ad. (MTB 4017, Bielefeld); Sandgrube Hölsen: 4.7. 1 ad. jagt mit 0,1 Sperber, 2 Mäusebussarden und einem Turmfalke Uferschwalben (MTB 3918, Lippe); Steinhorster Becken: 25.8. 1 ad. und 1 dj. (MTB 4117, Paderborn) P. Vinke

U 471 Baumfalke – 1.9.'01 1 Ex. in den Bastauwiesen bei Minden-Haddenhausen (MI, MTB 3618 Hille, 4. Qu./MTB 3718 Bad Oeynhausen, 2. Qu.) M. Reineke

U471 Baumfalke – 22.5.2001 2 im NSG Großes Torfmoor bei Lübbecke (MI). E.Möller

U 472 Merlin – 08.04.01 1 im "Versmolder Bruch" (GT, 3914/4), 17.04.01 1 fängt aus einem Finkenschwarm einen Grünfink und kröpft seine Beute auf einem Acker im NSG "Große Wiese" bei Friedrichsdorf (GT, 4016/4). Biologische Station Gütersloh/Bielefeld

U 48 Wanderfalke – 05.04.01 1 Ex. jagt Ringeltauben über Maisacker am NSG „Hühnermoor“ bei Marienfeld (GT, 4015/4). Biologische Station Gütersloh/Bielefeld

U 48 Wanderfalke, 01.05., 1 □, Flug und Ansitz, Haustenbecker Turm, Truppenübungsplatz (MTB Senne 4118) Lip. H. Busch

U 48 Wanderfalke: 6.3.01 1 (wohl) adultes Ex. auf einem Schornstein am Kraftwerk Veltheim (MI), spätere Kontrollen waren negativ; Hadasch

U 48 - Wanderfalke - 1 Ex.ad.(20.05.vorm.) Nahr.Suchflug (MTB 3820 Ri)
Porta Westfalica - M. Müller

U 48 Wanderfalke - 24.05.01 2 ad., 31.05.01 3 juv. Petershagen (MI); M.Stäritz

U 48 Wanderfalke – 31.1.2001 2 am Kraftwerk Petershagen-Lahde (wohl Männchen und Weibchen) nahe dem Brutkasten. E.Möller

U 49 TURMFALKE (Falco tinnunculus)

Folgende **Brutplätze** wurden gemeldet:

- 1 Bp wie alljährlich im „Landhaus Schieder“ (LIP) Biol. Station Lippe
1 Bp, in der altehrwürdigen Kilianskirche in Lügde (LIP) Biol. Station Lippe
1 Bp mit 1 immat, Detmold, Krankenhaus (LIP) Morgenstern
1 Bp mit 3 juv, Haus Dr. Hoffmann in Lemgo (LIP) Morgenstern
1 Bp, einzelstehende Scheune in Blomberg-Wehren (LIP) Morgenstern
15.06.2001 Brut in Hybridpappel an der Emmer bei Harzberg (LIP) Biol. Station Lippe
14.07.-21.07.2001 2 ad und mind. 2 immat im Drostenkamp in Spork-Eichholz (LIP) Häcker
15.07.2001 1 ad und 1 juv, Fütterung in einer Baumkrone im Wald zwischen Remmighausen und Meiersfelder Str. (LIP) Spilker
3 Brutpaare in Wehren (Hof Vogelsmeier), seit vielen Jahren (LIP) Maas
Bruthöhle an der Feuerwache in Herrentrup (LIP) Maas
Seit 1994 jährlich mit 4-6 juv auf Hof Töberg in Brüntrup (LIP) Maas (2001 6 juv)
Brutverdacht auf Hof in Siebenhöfen (LIP) Maas
Häufiger Brutvogel (im Kalletal; LIP) AG Kalletal

U 49 Turmfalke - 24.06.2001, 1 Ex. verschlingt auf Leitungsdraht eine Maus nachdem der Darm entfernt wurde. NSG Ruthebach/Loddenbach (Kr. GT) Bader

U 49 Turmfalke - 08.05.2001, ein Paar brütete erfolgreich im Rabenkrähennest, nachdem diese das Brutgeschäft beendet hatten (BI, 3917, 3.Q.) Bader

L 51 Schlangennadler, 27.08., in nordöstlicher Richtung ziehend, Bentrup/Loßbruch. (MTB 4019) Lip. H. Busch

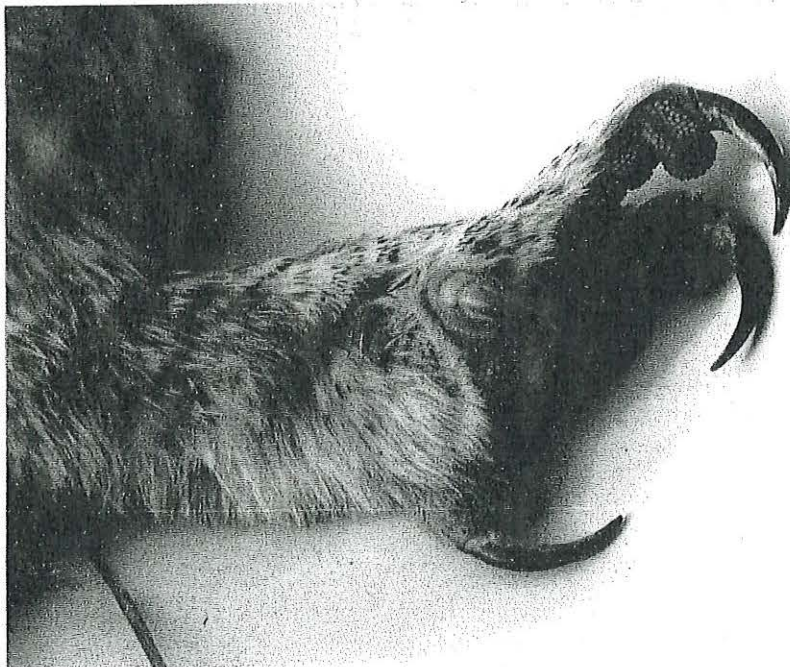
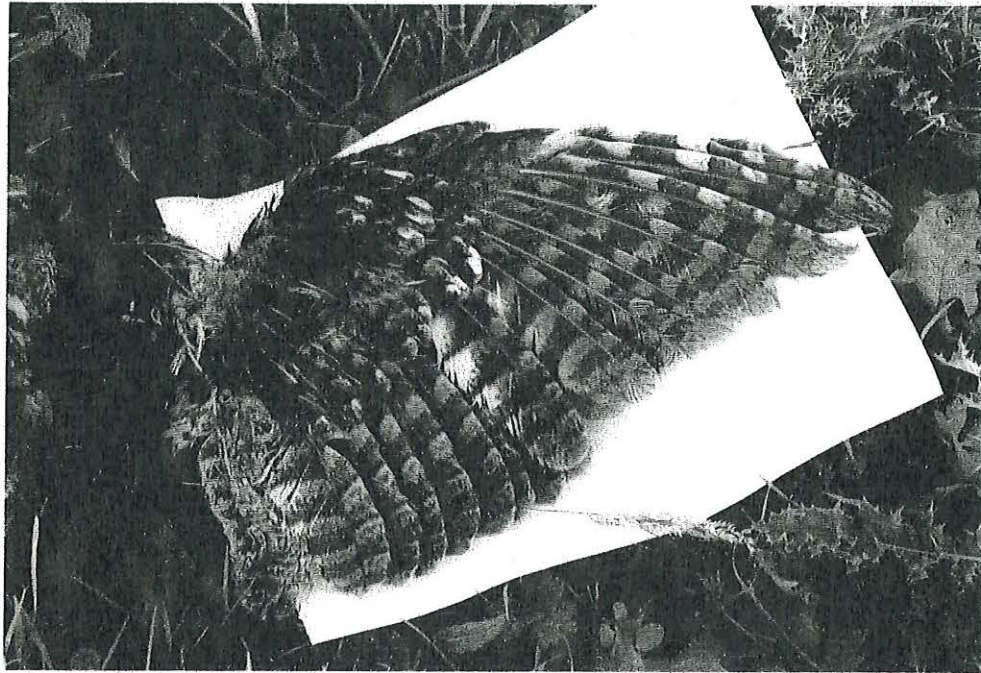

s. S. 59

U 51 Rebhuhn 13.05.01, 1 Paar in einer Wiese zwischen „Stiftmühle-Park“ und Tennis-Plätzen in Blfd.-Schildesche (BI) D. Hunger

U 51 Rebhuhn - 1 Brutpaar vom 6.4.2001 an in der Flächenstilllegung am Hof, zuletzt gesehen als Familienverband mit 5 Jungen am 4.11.2001, Enger-Besenkamp (HF, MTB 3817, Bünde) Heinz-Jürgen Uffmann

U 51 Rebhuhn - 25.02.01 2 Ex. auf einem Acker östl. der Straße ‚Am Bußberg‘ in Kirchdornberg (BI, 3916/4). F. Püchel-Wieling

U 51 Rebhuhn 31.07.01, 2 Ex Werfer Bruch HF, MTB 3817/1 Richter

U 51 Rebhuhn, 18.05., 2 Ex. Milser Heide in Asemissen. (MTB 4018/1) Lip. E. Küster

U 51 Rebhuhn, 24.02., 04.03., 26.03., 1 Ex. ruft in Dämmerung nahe Garten Holtstraße in Asemissen. (MTB 4018/1) Lip. B. Bender/H. Mühlberger

U 51 Rebhuhn: Ab mind. 13.2.01 rufende Ex. am nordöstlichen Stadtrand von Spenge (mind. 3 verschiedene Männchen); an gleicher Stelle am 2.9. 19 Ex., 11.10. 9 Ex., 19.10. 10 Ex., 26.10. 10 Ex. und 24.11. 10 Ex.; 10.10. 7 Ex. am Berninghof nordwestlich von Spenge (HF); Hadasch

U 51 Rebhuhn - 21.4.'01 1 ♂♀ in einem Wintergetreidefeld in Löhne-Mennighüffen (HF, MTB 3718 Bad Oeynhausen, 3. Qu.) M. Reineke

U 51 Rebhuhn: 25.08./17.00 5 Ex. an der Oldinghauser Str. zw. Enger-Oldinghausen u. Enger-Pödinghausen P. Franzeck

Rebhuhn 11.3.01 1 Paar in unserem Heidegarten , 21.6.01 2 ad. führen 7 juv. in unserem Garten , 16.10.01 10 Ex. auf Acker am Gartenrand , Spenge (HF, MTB 3817/3) Harlos

U 51 - Rebhuhn - 5 BP. (1 P. mit 1 juv. 27.05.) (MTB 3719 Mi) Porta Westfalica - M. Müller

U 51 REBHUHN (Perdix perdix)

25.03.2001	1/1, Feldweg an der Ruensieker Str., Lothe (LIP) Benning
05/2001	1 Paar in Hohenhausen (LIP) AG Kalletal
07.05.2001	2 Ex, zwischen Volkhausen und Grünau (LIP) Morgenstern
14.05.2001	2 Ex zwischen Volkhausen und Grünau (LIP) Morgenstern 2 Ex, Volkhausen (LIP) Morgenstern
25.05.2001	2 Ex, Blomberg-Tintrup, Herrentruper Feld (LIP) Brömelmeier
21.06.2001	1/1 auf Feldweg an der „Pöttecke“ in Lothe (LIP) Benning
21.07.2001	2 Ex, Varenholz (LIP) AG Kalletal
14.10.2001	6 Ex, Acker am „Langen Ackersweg“ bei Lothe (LIP) T. Fiene
05.11.2001	5 Ex, Ackerland bei Grillplatz in Lothe (LIP) T. Fiene (<i>wohl lebensmitde...HM</i>)

Wiederholt etwa 10 Ex bei Lage-Müssen (LIP) Morgenstern

U 52 Wachtel: 11.8.01 1 auffliegendes Ex. am Südrand des Werfener Bruchs (HF); nach der Beobachtung von 3 Ex. am 11.8.94 fast an derselben Stelle und einer unsicheren Beobachtung vor 1-2 Jahren wieder ein Zugnachweis für das Werfener Bruch !!; Hadasch

U 52 WACHTEL (Coturnix coturnix)

06/2001	1 Ex, mehrfach in Langenholzhausen (LIP) gehört. AG Kalletal
10.06.2001	1 Ex, Oesterholz - Paradieswiese (LIP) Morgenstern
06.07.2001	1 Ex um 10.00 Uhr und um 22.00 Uhr rufend bei Cappel (LIP) Morgenstern
30.&31.07.2001	nächtliche Rufe am Bahndamm am Drostenkamp in Spork-Eichholz (LIP) Häcker

U52 Wachtel: am 15.6. um 17.35h ein Ind. beim Rasenmähen aus etwa 10x25m großem Wiesenstück innerhalb einer großen Rasenfläche an der Reichenberger Straße aufgescheucht, sucht Schutz unter junger Hecke, fliegt später rufend nach Süd ab, Wiesenstück war von kleinen Pfaden und Grastunneln durchzogen, in vorherigen Nächten aber keine Rufe (MTB 3917, Bielefeld) P. Vinke

Kranich – jeweils Pfälzer Str, (BI/MTB 3917)

01.11.2001: 20.30 Uhr bei Dunkelheit/Nebel gehört

01.11.2001: 20.45 Uhr bei Dunkelheit/Nebel gehört

05.11.2001: 11.30 Uhr ca. 100 Ex. süd-westziehend, blauer Himmel/Sonnenschein

09.11.2001: 13.30 Uhr ca. 70 Ex. süd-westziehend, blauer Himmel/Sonnenschein

10.11.2001: 13.00 Uhr ca.50 Ex. orientierungssuchend/ohne Formation, s.o.

03.11.2001: 14.00 Uhr 14 Ex. sehr niedrig kreisend, Eckendorfer Str/Ziegelstr.
(BI/MTB 3917)

Jens Reichel

U 54 Kranich 02.11.01, ca. 70 Exempl. überfliegen unser Haus (Blfd-Schildesche)
(BI/MTB3917) D. Hunger

U 54 Kranich – 06.03.01 ca. 230 Ex. landen im NSG "Vermolder Bruch"; 23.05.01 1 immat. Ex. sucht Nahrung in den Wiesen im NSG "Vermolder Bruch" (GT, 3914/4).
Biologische Station Gütersloh/Bielefeld

U 54 Kranich 1.11.01, 10 Uhr, ca 40 Ex Bi-Lohmannshof BI MTB 3916/4 Beisenherz

U54 Kranich: Zug über Stieghorst: 6.3. 55 um 16.25h Richtung Nordwest; 13.12. 2 ad. + 2 dj. um 13.20h Richtung Südwest (MTB 3917, Bielefeld); Zug über Bielefelder Innenstadt: 9.11. 5 um 10.00h Richtung West-Südwest (MTB 3917, Bielefeld); Zug vor Ubbedisser Berg: 9.11. 2 ad. + 2 dj. um 12.46h Richtung Südwest; 10.11. 34 um 13.07h Richtung Südwest; 14.11. 2 ad. um 15.28 h Richtung Südwest und 30 (darunter 8 dj.) um 15.40h Richtung Südwest (MTB 3917, Bielefeld) P. Vinke

1154 Kranich: 6 Ex. mehrere Tage im Januar im Vermolder Bruch
Strothans

U 54	78 Ex. 16:15	Kranich	06.03.2001	Westorf (LIP)
	ca. 100 Ex.	09:45	13.11.2001	"
	ca. 70 Ex.	09:50	13.11.2001	"
	ca. 90 Ex.	09:55	13.11.2001	"
	21 Ex.	10:15	13.11.2001	"
	ca. 80 Ex.	11:05	13.11.2001	"
	28 Ex.	12:20	13.11.2001	"
	ca. 40 Ex.	15:35	13.11.2001	"

I. Tiemann

U 54 Kranich- 18.02.01 - 1 Ex. mit 12 Nilgänsen kreisend im Vermolder Bruch
(Kreis GT, MTB 3914, 4. Q.)

05.03.01 - 50 Ex. in Bielefeld / Windel ziehend 17:44 Uhr, NO
(MTB 4017)

05.03.01 - ? Ex. über Halle, 22:45 Uhr (Kreis GT, MTB 3916, 3.Q.)

08.03.01 - ? Ex. über Halle, 22:10 Uhr (Kreis GT, MTB 3916, 3.Q.)

10.03.01 - ca. 150 Ex. über Halle, 17:40 Uhr (Kreis GT, MTB 3916, 3.Q.)

18.03.01 - 20 Ex. über Halle, 13:15 Uhr (Kreis GT, MTB 3916, 3.Q.) *7. Bader*

Kranich 16.2.01 30 Ex. Zug Richtung NO ; 6.3.01 1.Zug (ca. 100 Ex.)
2.Zug (ca. 80 Ex.) beide Richtg. NO um 15 Uhr . Zug bei Dunkelheit (21 Uhr) laut
rufend , Spenge (HF, MTB 3817/3)
Harlos

U 64 Kranich: 28.02. gegen 19.00 ziehen laut rufend über unser Haus in Hfd.-
Herringhausen. P. Franzeck

U 64 KRANICH (Grus grus)

- Nachtrag: 26.12.2000 170 Ex Richtung SW über Detmold um 13.30 Uhr (LIP) Häcker
Um 15.30 Uhr noch einmal 80 Ex über Spork - Eichholz (LIP) Häcker
- 08.02.2001 2 Gruppen (40 und 60 - 70 Ex) nach Osten ziehend über Blomberg (LIP) mündl.
Kreiling an Biol. Station Lippe
6 Ex (LIP) Benning
6 Ex um 17.40 Uhr am Drostenkamp in Spork-Eichholz (LIP) Häcker
- 12.02.2001 2 Keile á ca. 25 Ex, um 16.45 Uhr an der Walkenmühle in Blomberg (LIP)
ca. 30-50 Ex über Wilberg um 17.15 Uhr (LIP) Herr Brambach an S. Häcker
- 13.02.2001 30 Ex über Glashütte (LIP) H. Brenner mündl. an Biol. Station Lippe
- 15.02.2001 40 Ex über Kaldorf in Richtung Rinteln (11.00; LIP) Westphal
- 15.&16.02.2001 Zug im Dunkeln festgestellt, Lothe (LIP) Benning
- 16.02.2001 ca. 40 Ex, Zug nach Norden über Blomberg - Istrup (LIP) Haase
18 Ex um 12.30 Uhr über Schieder Richtung Nordost (LIP) Biol. Station Lippe
- 18.02.2001 ca. 15-20 Ex u ca. 11.00 Uhr über Hiddesen (LIP) Frau Johannsen-Milde an S.
Häcker
- 19.02.2001 ca. 5 um 22.45, Blomberg/Ostring (LIP) Frau Birner-Spinn an S. Häcker
6 Ex um 23.30 Uhr sehr niedrig und sichtbar über Blomberg/Ostring (LIP) Frau
Birner-Spinn an S. Häcker
- 25.02.2001 ca. 100 Ex über Augustdorf (LIP) Spilker
- 26.02.2001 Um 19.20 Uhr Zug über Lothe (LIP) Benning
- 03.03.2001 Um 12.45 ca. 150 Ex ziehen in Richtung E und kreisen (LIP) Benning
- 05.03.2001 Um 19.00 Uhr ca. 250 Ex, Cappel (LIP) Morgenstern
9 Ex bei Schlangen (Richtung Veldrom) in Richtung Kohlstädt ziehend (LIP) Seyer
10 Ex um 12.30 Uhr (LIP) Benning
- 06.03.2001 Um 12.00 ca. 60 Ex kreisend nordwestlich von Heiden, dannach Abflug Richtung
NE (LIP) Biol. Station Lippe
Um 16.00 Uhr ca. 100 Ex, Cappel (LIP) Morgenstern
150 Ex bei Mosebeck ziehend (LIP) Seyer
- 07.03.2001 20 Ex über Heiligenkirchen Richtung Osten ziehend (LIP) Maas
- 08.03.2001 ca. 200 Ex von SW nach E ziehend, Schlanger Bauernkamp (LIP) Krafft
Um 24.00 Uhr ca. 50 Ex, Cappel (LIP) Morgenstern
- 10.03.2001 ca. 160 Ex ziehen um 18.30 Uhr in Richtung NE (LIP) Benning
Um 19.30 Zug verhört (LIP) Benning
- 13.03.2001 Zwischen 11.00 und 14.00 Uhr (1 x 40, 1 x 50, 1 x 60, 1 x 100 Ex) Richtung NE den
Schwalenberger Wald südlich umfliegend über Rischenau und Elbrinxen (LIP) Biol.
Station Lippe
- 16.03.2001 ca 40 rastend, Senne, Haustenbecker Senne, Nähe „Schlanger Tor“ (LIP) Krafft
- 18.03.2001 30 Ex bei Detmold-Kupferberg in Richtung Heidenoldendorf ziehend (LIP) Seyer
16 Ex bei Belle in Richtung Blomberg ziehend (LIP) Seyer
- 19.03.2001 Um 13.00 Uhr 20 Ex, Cappel (LIP) Morgenstern
ca. 50 Ex bei Lieme/Hörstmar (LIP) Morgenstern
- 03.11.2001 ca. 200 Ex um ca. 15.50 Uhr, Drostenkamp in Spork-Eichholz (LIP) Häcker
- 05.11.2001 50 Ex um 13.50 Uhr über NSG „Heipker See“ (LIP), Richtung SW. Westphal
82 Ex um 14.15 Uhr an gleicher Stelle (LIP) Westphal
- 09.11.2001 42 Ex um 12.39 über Heipke in Richtung SW (LIP) Westphal
27 Ex um 13.25 über NSG „Heipker See“ (LIP) Westphal
- 10.11.2001 Um 11.50 Uhr entfernt kreisend, Detmold-Meiersfeld (LIP) Häcker
- 13.11.2001 12.00 Uhr: 2 große Keile über der Innenstadt von Detmold (LIP) Häcker
14.10 Uhr ca. 100 kreisend, Detmold-Kuhkamp (LIP) Häcker
- 14.11.2001 gehört um 7.00 Uhr, Detmold, Falkenkrug (LIP) Häcker
- 14.11.2001 ca. 100 um 13.10 Uhr vom Hörster Hellweg über Stapelage Nach Oerlinghausen
ziehend. (LIP) Westphal
- 27.11.2001 73 Ex um 14.20 in Richtung Wüsten ziehend (LIP) Westphal
- 08.12.2001 ca. 40 über Siekholz (LIP) Maas

Auffallend wenig Herbstbeobachtungen..

U 54 Kranich 10.02.01 300 Ex. Uni BI
9.12.01 30 Ex. Tierpark BI - Späh

U 54 Kranich – 28.2.01: 20.50 Uhr großer Trupp über Bielefeld-Innenstadt (BI
MTB 3917/33); 9.3.01: ca. 400 Ex - 1.11.01: 9.20 Uhr: 1 Trupp über BI-
Schrottinghausen (BI MTB 3916/24)

J. Albrecht

U 54 Kranich – 19.2.2001, 9.45 Uhr: ca.150 Ex. nach NO ziehend – Spenge, Zentrum; 26.2.2001, 19.00 Uhr: leise Kranichrufe; 20.10.2001, 15.20 Uhr: 4 Ex. nach SW ziehend; 7.11.2001, 13.30 Uhr: ca. 60 Ex. nach SW ziehend – jeweils Spenge-Lenzinghausen (HF, MTB 3816) G+T Hänsel

U 54 Kranich 5.03.01, 23.00 - 23.40 Uhr, intensiver Zug über Bi-Lohmannshof
Wetter: Frost, sternenklar, windstill BI MTB 3916/4 Beisenherz

U 54 Kranich, 07.03., 32 Ex., 18.05 h, 2 ° C, nach Nordnordost, über Garten Holtstraße in Asemissen. (MTB 4018/1) Lip. B. Bender

U 54 Kranich, 10.03., 26 Ex. nach Nord, Dorfstraße Greste. (MTB 4018/1) Lip. H. Mühlberger

U 54 Kranich, 22.02., 30 Ex., 08.03. um 5.55 Uhr gehört, 09.03. 60 Ex., 13.03. 130 Ex., 31.10. wenige Ex. gehört, 09.11. 40 Ex. und 30 Ex., 13.11. 24 und 42 Ex., 20.11. 40 Ex., 08.12. gehört, am Pansbach in Bechterdissen. (MTB 4018/1) Lip. E. Küster

U 54 Kranich: 15.2.01 morgens 1 Trupp, 5.3. 23.55 Uhr ein Trupp, 6.3. 21.20 Uhr +21.25 Uhr je ein Trupp, 8.3. 22.00 Uhr ein Trupp, 28.3. 19.15 Uhr 250 Ex. ->NO, 1.11. 9.30 Uhr + 21.00 Uhr je ein Trupp alles über Spenge (HF); 15.2. 20.00 Uhr 1 Trupp über Hochstr. Stadt HF; 6.3. 16.30 Uhr 300 Ex. ->NO östlich Rinteln (Niedersachsen), 17.35 Uhr 280 Ex. ->O!! Weser östlich Veltheim (MI), 18.15 Uhr 50 Ex. ->NO Stadt HF; 18.3. 4 Ex. kreisen rufend NWW des Werfener Bruchs fliegen dann nach NO ab; 2.11. 12.00 Uhr 30 Ex. ->SW Deponie Pohlsche Heide (MI); 8.12. 35 ziehende Ex. -> NWW über der Häverner Marsch (MI); 17.11. 50 Ex. ziehen in der Dämmerung bei Petershagen ->N!; Hadasch

U 57 WACHTELKÖNIG (Crex crex)

07.05.2001 1 Ex, Moggenmühle, jenseits der Bahnstrecke (LIP) Morgenstern

U 58 TEICHHUHN (Gallinula chloropus)

Brutpaare wurden gemeldet:

13.05.2001 2 ad mit 4 pulli, Schloßgraben in der Bruchstr. (Detmold; LIP) Häcker (Am 22.05 nur noch 3 juv)

1 Ex brütend Bega zwischen Regenstorplatz und Schloß, Lemgo (LIP) Morgenstern

max. 4 Ex, am 06.08.2001 2 immat Schönungsteiche Lemgo (anr. Bega) (LIP) Morgenstern

13.06.2001 1 Bp auf Gelege in Blomberg, alte Tongrube (LIP) Maas

20.07.2001 1 Bp mit 2 juv, Norderteich (LIP 4120/1) Horstmann

Die Wasservogelkartierung 2001 der OAG Lippe ergab folgendes Bild (In Klammern die Anzahl der Bp; in „/“ = Ergebnis des 2. Intervalls:

Borkhausen (1), Maspe (1), Ottenhauser See 2 (1), Luterteiche 2 (Elbrinxen; 1), Altwasser Kleff (1), Elfenborn (Stemmen; 1), Angelteich Hellinghausen (1), Fischzucht Hellinghaus (1), Ziegelei Hohenhausen (1), Emmerstausee (2), Tongrube Borkhausen (1), Klärteiche Heipke (1), Ahle Seen 1-4 (5) Zuckerteiche Lage 1-4 (1), Norderteich (1/1), Extersteine Teich 1+2 (2), Schloßgräfte Detmold (1), Teichanlage Humfeld (1), Teich im Heidental (1).

Damit ergeben sich 21 Bp für den Kreis Lippe. Bei 7 Bp wurde der Bruterfolg gemeldet. Er liegt im Mittel bei 3 juv/ Bp (21 juv)

Brutverdacht:

2 mal Brutverdacht Bega zwischen Industriegebiet und Stadtmitte Lemgo (LIP) Morgenstern

Gemeldet wurde von folgenden Gebieten:

Haustenbachsperre Detmold, Bega bei Lemgo, Schloß Brake (Mühle und Wehr), Schönungsteiche Lemgo, Wall in Lemgo (Teich an der Bega, Mühle „Breite Str.), Feuchtgebiet Maspe, Borkhausen Teich bei Grünau, Werre am Leopoldinum und in der Talstraße in Detmold, Zuckerteiche Lage(max. 4 Ex), Schlegel-Seen (Müssen), Ahle-Seen (Müssen), Auskiesung Lindenbreite, Auskiesung „Lange Wiese“

Melder: Benning, Haase, Häcker, Horstmann, Maas, Morgenstern, Mulhaupt, Seyer, Stöltling

U 58 - Teichralle - 9 BP: erfolgr. Brut 5/5/4/4/2/2/1/1/0 juv.(MTB 3719 Mi)
Porta Westfalica - M. Müller

U 59 BLÄSSHUHN (Fulica atra)

Bruten:

- max. 5 juv und immat Moggenmühle (LIP) Morgenstern
- 2 Bp mit 2+4 juv Meschese (LIP) Lindner
- 1 Bp mit 7 juv, südöstl. See, Golfplatz Ottenhausen (LIP) Lindner
- 1 Bp mit mind. 2 juv, südwestl. See Golfplatz Ottenhausen (LIP) Lindner
- 1 Bp Bega zwischen Schönungsteiche Lemgo und Lieme (LIP) Morgenstern
- Gelege Borkhausen (LIP) Haase
- 1 Bp mit juv, Blomberg, alte Tongrube (LIP) Maas
- 16 führende Paare mit zusammen 34 juv! Norderteich (LIP 4120/1) Horstmann (20.07.2001)
- 2 Bp mit 5+5 juv Zuckerteiche Lage (LIP) Lindner
- 4 ad mit 4 juv, Schlegel-Seen (Müssen; LIP) Stölting
- 10 ad mit 6 juv Ahle-Seen (Müssen; LIP) Stölting
- 2 ad mit 4 juv, Auskiesung Heidesee (LIP) Stölting
- 4 ad mit 4 juv Auskiesung „Lange-Wiese“ (LIP) Stölting

Die Wasservogelkartierung der OAG Lippe ergab **über 69 Bp** für den Kreis Lippe. Von 10 Bp wurde der Bruterfolg gemeldet. Der mittlere Bruterfolg liegt demnach bei 3,6 juv/Bp.

Gebietsmaxima:

- 3 Ex Hartigsee (LIP) Morgenstern
- 13 Ex Moggenmühle (LIP) Morgenstern
- 5 Ex Meschese (LIP) Morgenstern
- 18 Ex Schönungsteiche Lemgo (anr. Bega) (LIP) Morgenstern
- 145 Ex am 17.12.2000 Emmerstausee (LIP) Czesla (Wintermax.)
- 27 Ex 18.03.2001.2001 Emmerstausee (LIP) Czesla (Frühjahrsmax.)
- 4 Ex am 28.03.2001, Norderteich (LIP) Brörmeyer
- 2 Ex am 13.+16.04. und am 07.05.2001, Borkhausen (beide Teiche) (LIP) Haase
- 16 ad, Zuckerteiche Lage (20.04.2001; LIP) Stölting
- 6 ad, am 20.04.2001, Schlegel-Seen (Müssen; LIP) Stölting
- 12 ad am 13.05.2001, Ahle-Seen (Müssen; LIP) Stölting
- 28 ad am 12.01.2001, Auskiesung Lindenbreite (LIP) Stölting
- 6 ad am 11.03.2001, Auskiesung Heidesee (LIP) Stölting
- 6 ad am 20.04.2001, Auskiesung „Lange-Wiese“ (LIP) Stölting

U 56 WASSERRALLE (Rallus aquaticus)

Brutverdacht für 2 Brutpaare am Norderteich (LIP 4120/1) Horstmann

U56 Wasserralle: Rieselfelder Windel: 24.3. 5; 31.3. 7; 1.4. 3; 28.4. 3; 12.5. 1; 24.8. 1 ad. sowie 1 dj.; 25.8. 2; 29.8. 1; 31.8. 3; 15.9. 3; 26.10. 8; 2.11. 7; 20.11. 3 (MTB 4017, Bielefeld); Steinhorster Becken: 25.8. 2 (MTB 4117, Paderborn); Kiesseen Lahde: 29.12. 2 (MTB 3619, Minden) P. Vinke

U 56 Wasserralle – 2.4.2001, 19.30 Uhr: mindestens 2 Ex. gehört; 11.4.2001, 20.30 Uhr: 1 Ex. gehört – jeweils Enger Bruch (HF, MTB 3817/3) G+T Hänsel

U 56 Wasserralle 02.04.01, mittels Klangattrappe erneut 6 Brutreviere ausgemacht, Rieselfelder Windel, BI 4017 Biologische Station Gütersloh / Bielefeld

U 56 Wasserralle – 3.8.2001 1 Zuckerteiche Lage (LIP). 9.8.2001 2 dort gehört. 13.8.2001 1 ad. gesehen, 2 weitere gehört. 27.8.2001 1 ad., 1 dj. dort. 1 ad. wird von einem juv. Teichhuhn aggressiv angegriffen, muß hektisch hochspringen und flüchten. Später sitzt ein ad. Teichhuhn ganz friedlich neben ihr. 29.8.2001 wieder 2 ad., 1 dj. dort. 30.9.2001 1 dort gehört. Es kann durchaus sein, dass ein Paar dort gebrütet hat. Ich habe aber keine speziellen Kontrollen durchgeführt. E.Möller

U 56 - Wasserralle - 2 P. Brutverdacht Mai - Sept. (MTB 3719 Mi)
Porta Westfalica - M. Müller

U 55 Tüpfelsumpfhuhn – 13.8.2001 1 gehört Zuckerteiche Lage (LIP). E.Möller

U55 Tüpfelralle: Rieselfelder Windel: 25.8. bis mind. 29.8. 1 ad. großer Schönungsteich (MTB 4017, Bielefeld) P. Vinke

U 60 Austernfischer - 1.05.01 2 Ex. in Kiesgrube Vennebeck (MI); M. Stäritz

U 60 Austernfischer 01.04.01, 1 Exempl. auf einer Insel im „Steinhorster Becken“ (GT/MTB4117/3) D. Hunger

U 60 Austernfischer, fliegt rufend über Garten, Bechterdissen, Am Steinsiek 6 (MTB 4018/1) Lip. H. Mühlberger

U 60 AUSTERNFISCHER (*Haematopus ostralegus*)

01.07.2001 1/1 mit 2 juv, Stammen (LIP) AG Kalletal

21.07.2001 3 Ex in Varenholz (LIP) AG Kalletal

JUCHUHHH! Die lippischen Ornithologen heißen eine neue Brutvogelart herzlich willkommen!!!

U 60 Austernfischer 13.3.01 1 Ex. Obersee BI - Späh

U 61 KIEBITZ (*Vanellus vanellus*)

- 22.01.2001 ca. 150 - 200 Ex, Acker an der B1 zwischen Siebenhöfen und Herrentrup (LIP)
(am 13.03.2001 nur noch wenige Ex hier) Maas
- 04.02.2001 1 Ex bei ca. 15 cm Schneedecke auf der Straße Nahrung (?) aufpickend, Detmold-Schönemark (LIP) Horstmann
- 15.02.2001 ca. 60 Ex, Blomberg-Herrentrup, Herrentruper Feld/B1 (LIP) Haase
40 Ex auf Feld bei Blomberg / Herrentrup (LIP) Krux
- 19.02.2001 95 Ex, ein Schwarm, Herrentruper Feld / B1 (LIP) Haase
- 25.02.2001 20 Ex, OW-Str. bei Rhiene (LIP) Morgenstern
- 26.02.2001 ca. 40 Ex zwischen Afrika und Lieme (LIP) Morgenstern
- 27.02.2001 ca. 250 Ex bei Volkhausen / Bad Salzuflen (LIP) Morgenstern
- 27.02.2001 5 Ex, Emmerwiesen, Uhlensenbrücke (LIP) Biol. Station Lippe
- 27./28.02.2001 ca. 40 / ca. 200, zwischen Hagen und B 66 (LIP) Morgenstern
- 28.02.2001 10 Ex, Nienhagen, Nähe B 239 (LIP) Morgenstern
- 06.03.2001 10 Ex bei Volkhausen (LIP) Morgenstern
ca. 50 Ex, zwischen Rhiene und OW-Str. (LIP) Morgenstern
ca. 30 Ex, auf Äckern zwischen Donop und Istrup (LIP) Biol. Station Lippe
60 auf Feld bei Belle (Richtung Billerbeck) (LIP) Seyer
30 Ex bei Diestelbruch (LIP) Seyer
- 07.03.2001 ca. 80 Ex, Richtung E fliegend bei Hagendorf (Extertal, LIP) Biol. Station Lippe
- 08.03.2001 ca. 100, Volkhausen (LIP) Morgenstern
- 09.03.2001 10 Ex, zwischen Rhiene und OW-Str. (LIP) Morgenstern
- Seit 09.03.2001 regelmäßig anwesend, ab dem 15. **brütend** bei Volkhausen / Bad Salzuflen (LIP).
Balzflüge; auch nach Schneefall am 21.03.2001 Morgenstern
- 13.-15.03.2001 1 Ex bei Wehren (LIP) Brörmelmeyer
- 20.03.2001 4 Ex, Wehren (LIP) Brörmelmeyer
12 Ex sammeln sich nach starkem Schneefall an der B1 bei Herrentrup (LIP) Maas
- 24.03.2001 2 Ex im Balzflug, Acker bei Brüntrup (LIP), gegenüber Friedhof Richtung
„Windhöhe“. Haase
- 27.03.2001 ca. 30 Ex, an der B1 bei Herrentrup (LIP) Maas
- Zwischen 27.03. und 02.11.2001 1 Ex, Schönungsteiche Lemgo (anr. Bega) (LIP) Morgenstern
- 28.03.2001 5 Ex, zwischen Hengstheide und Lieme (LIP) Morgenstern
- Seit Ende März ca. 6 Ex, **3 brütend**, Volkhausen (LIP) Morgenstern
- 03.04.2001 2 Ex, Balzflug, Zwischen Mossenberg und Istrup (LIP) Haase
- 17.04.2001 3 Ex an den Zuckerteichen bei Lage (LIP) Seyer
- 23.04.2001 ca. 6 Ex, **3 brütend**, Störung durch Aussaat (Gelege???) , Volkhausen (LIP) Morgenstern
- 31.04.2001 1 Ex bei Hüttenhau, letzter Brutplatz im Extertal (vor etwa 5 Jahren) D. Meier
mündl. an Biol. Station Lippe
- 02.05.2001 7ad, **1 juv** bei Volkhausen / Bad Salzuflen (LIP) Morgenstern
- 06.05.2001 mind. 4 Ex, Oesterholz, Kohlstädter Heide (LIP) Morgenstern
- 07.-11.05.2001 2 Pärchen, offensichtlich Gelege, zwischen Mossenberg und Istrup (LIP) Haase

07./11.05.2001 mind. 10 Ex, zwischen Hölsen und OW-Str. (LIP) Morgenstern
07.-14.05.2001 6 Ex, Brache an der Westerfeldstr., Detmold (LIP) Morgenstern
08.05.2001 1 ad und 1 juv bei Volkhausen / Bad Salzuflen (LIP) Morgenstern
juv auf Acker bei Stuckmanns Hof (Biensen, Bad Salzuflen, LIP); mind 1 Bp
Stuckmann mündl. an Biol. Station Lippe
09.05.2001 3 Ex, auf Acker nördl. Stadehauser Mergelkuhlen; 25.05.2001dto (**Brutverdacht**)
03.07.2001 weg (LIP) Biol. Station Lippe
10.05.2001 4 Ex, Erdbeerfeld, Weg nach Ottenhausen (LIP) Brörmelmeyer
11.05.2001 3 „neue“ juv bei Volkhausen / Bad Salzuflen (LIP) Morgenstern
5 Ex, über Erdbeerfeld bei Blomberg-Tintrup (LIP) Brörmelmeyer
20.05.2001 3 Ex auf den Feldern „Am hinteren Kamp“ in Heidenoldendorf (LIP) Häcker
22.25.02.2001 1 Ex, Wittighöferheide (LIP) Morgenstern
30.05.2001 1 und 1 „neuer“ juv, Volkhausen / Bad Salzuflen (LIP). Bei Brutplatz Spritzung...
Morgenstern
2 Ex, Sandgrube Hölsen (LIP) AG Kalletal
10.06.2001 2 Ex, Sandgrube Hölsen (LIP) AG Kalletal
mind. 8 Ex, Volkhausen (LIP) Morgenstern
06.07.2001 3 Schare, Gildeparkgelände in Detmold, Bad Meinberger Str. (LIP) Spilker
9./10.07.2001 1 Ex, Volkhausen (LIP) Morgenstern
12.07.2001 ca. 40 Ex, an der B1 bei Herrentrup (LIP) Maas
01.08.2001 ca. 50 Ex, an der B1 bei Herrentrup (LIP) Maas
19.08.2001 ca. 60 Ex, Varenholz (LIP) AG Kalletal
21.08.2001 ca. 200 Ex an der B1 bei Herrentrup (LIP) Maas
29.08.2001 ca. 50 Ex, bei Vahlhausen (LIP) Maas
30.08.2001 ca. 200 Ex, OW-Str. bei Donop (LIP) Morgenstern
ca.50 Ex bei Vahlhausen (LIP) Maas
ca. 300 Ex an der B1 bei Herrentrup (LIP) Maas
31.08.2001 ca.100 Ex bei Heiden (LIP) Maas
19.09.2001 über 500 Ex rastend, abgeerntete Äcker östl. des Friedhofes Heiden (LIP) B. Milde
& M. Weber
20.09.2001 über 700 Ex an gleicher Stelle wie 19.09.2001. B.Milde & M. Weber
01.10.2001 ca. 200 auf einem Feld zwischen Belle und Billerbeck (LIP) Seyer
16.11.2001 ca, 25 Ex an der B1 bei Herrentrup (LIP) Maas
10.&11.12.2001 einige Ex, an der B1 bei Herrentrup (LIP) Maas
**In 2001 erstmals keine Bruten und keine Beobachtungen im Bereich Lockhausen mehr (LIP,
MTB 3918,1) Stock**

U 61 Kiebitz Ende April 3 Ex Balzflüge über einem Acker Isselhorst (GT, MTB 4016
Isselhorst) Kalbow

U61 Kiebitz – 20.5.2001 2 Paare und 1 pullus am und im NSG Füllenbruch Hiddenhausen
(HF). 24.6.2001 erfolgreiche Brut Zuckerteiche Lage (LIP): Ad. + 3 pulli. E.Möller

U 61 Kiebitz: 13.05./6.30 4 Ex. u. 2 Jv. in Hfd.-Eickum, Im Siederdissen
(MTB 3817) P. Franzeck

U 61 Kiebitz 13.05.01, 1 Exempl. auf einem Feld nordwestl. des „Stiftsmühle-Parks“ in
Blfd.-Schildesche D. Hunger

U 61 Kiebitz, 03.10., ca. 200 Ex., Großes Holz, Leopoldshöhe (MTB 3918/3) Lip. E.
Küster

U 61 Kiebitz, 04.06., 4 Ex., Ermgasser Heide, Greste, Leopoldshöhe (MTB 4018/1)
Lip. E. Thies

U 61 Kiebitz, 05.10., ca. 150 Ex. fliegen nach Süden, NSG Heipker See. (MTB
3918/3) Lip. H. Mühlberger

U 61 Kiebitz, 07.03., ca. 100 Ex., Schuckenteichweg/ Windwehe (MTB 3918/3) Lip. E. Küster

U 61 Kiebitz, 11.03.-14.09., je 16, 4, 6, 2, 1 Ex. NSG Heipker See. (MTB 3918/3) Lip. H. Mühlberger

U 61 Kiebitz, 18.02. ca. 400 Ex., 09.11. ca. 700 Ex. 07.12. ca. 300 Ex. rasten auf Acker nördlich des Sees, fliegen Formation am Himmel, NSG Heipker See. (MTB 3918/3) Lip. H. Mühlberger

U 61 Kiebitz, 18.02., 03.03., 06.03., ca. 100 Ex., > 100 Ex., > 200 Ex., NSG Heipker See. (MTB 3918/3) Lip. E. Küster

U 61 Kiebitz, 24.04., 2 Ex., 06.05. 1 Ex. Krumsieksche Mergelkuhle, Greste (MTB 4018/1) Lip. E. Küster

U 61 Kiebitz, 26.04., > 100 Ex., Erdbeerfeld/Heipke. (MTB 3918/3) Lip. E. Küster

U 61 Kiebitz, 26.06., 10 Ex., Kläranlage Greste (MTB 4018/1) Lip. E. Küster

U 61 Kiebitz, in 2001 erstmals keine Bruten und keine Beobachtungen im Bereich Lockhausen mehr. (LIP, MTB 3918, 1 Qu.) Stock

U 61 Kiebitz, 09.03., 5 Ex., fliegen nach Süd, Krähenholz, Asemissen (MTB 4018/1) Lip. E. Küster

U 61 Kiebitz: 6.3.01 mind. 2000 Ex. im Wesertal zwischen Veltheim (MI) und Hess. Oldendorf (Niedersachsen); 8.3. 150 Ex. bei Diebrock (HF); 25.6. mind. 80 Ex., 27.6. 75 Ex., 8.7. 110 Ex., 20.7. 120 Ex., 3.8. 300 Ex., 12.8. 130 Ex., 13.9. 225 Ex., 14.9. über 200 Ex. Bereich Werfener Bruch (HF), 1.7. zwei diesj. Ex. Anflugopfer an Hochspannungsleitung ebenda; 19.8. 200 Ex. Nähe Postverteilungszentrum Bielefelder Str. (HF) auf einem Feld; 5.10. 100 Ex. auf Feld bei Elverdissen (HF); 11.10. 2500 Ex. Häverner Marsch (MI); 2.11. 1050 Ex. zwischen Stolzenau (Niedersachsen) und Hävern (MI); Hadasch

U62 Sandregenpfeifer – 19.5.2001 1 in der frischen Sandgrube bei Porta Westfalica-Costedt (MI) – perfekter Vergleich mit Flussregenpfeifern daneben. E.Möller

U 63 FLUSSREGENPFEIFER (Charadrius dubius)

12.04.2001	mind. 4 Ex, Kompostwerk Hölsen (LIP) Morgenstern
07.05.2001	max. 2 Ex, Moggenmühle (LIP) Morgenstern 1 Ex, Zuckerteiche Lage (LIP) KruX
08.05.2001	1 Ex, Schöpfungsteiche Lemgo (angr. Bega) (LIP) Morgenstern
15.05.2001	max. 2 Ex, Moggenmühle (LIP) Morgenstern
10.06.2001	1 Ex, Sandgrube in Hölsen (LIP) AG Kalletal
17.06.2001	2 Ex in Stammen (LIP) AG Kalletal
20./26./29.06.2001	„mehrere“, Kompostwerk Hölsen (LIP) Morgenstern
12.08.2001	4Ex, Zuckerteiche Lage (LIP) AG Kalletal

U 63 Flußregenpfeifer 5.4.01 1 Ex. Obersee BI - Späh

U 63 Flussregenpfeifer 1 Paar an Blänke, Rieselfelder Windel, BI 4017 Biologische Station Gütersloh / Bielefeld

U 63 Flußregenpfeifer 3.05. 2 Ex, 14.06. 1Ex, 4.07. 3 Ex, 16.08. 1 Ex Obersee Bi-Schildesche BI MTB 3917/1 Tiekötter

U 63 Flußregenpfeifer - 17.06.01 1 Ex. Zuckerteiche (LIP); M.Stäritz

U 63 Flußregenpfeifer 25.05.01, 2 Exempl. auf der Johannisbach-Schlammbank im Obersee (BI/MTB3917) D. Hunger

U 63 Flußregenpfeifer 07.05.01, 1 Exempl. auf der Johannisbach-Schlammbank im Obersee (BI/MTB3917) D. Hunger

U 63 Flußregenpfeifer 22.06.01, 2 Exempl. auf der Schlammbank im Jölleeinlauf des Obersees (BI/MTB3917) D. Hunger

U 63 Flußregenpfeifer 09.05.01, 5 Exempl. auf der Johannisbach-Schlammbank im Obersee (BI/MTB3917) D. Hunger

U 63 Flußregenpfeifer – 14.5.2001: 1 Ex. auf Sandbank – Bielefeld, Obersee (BI, MTB 3917) G Hänsel

U63 Flussregenpfeifer: Rieselfelder Windel: 24.3. 3; 31.3. 2; 1.4. 3; 28.4. 1,1 sowie 3 Richtung Nord durchziehend; 2.5. 2,2; 12.5. 2,2; 16.6. 3; 21.6. 3; 24.6. 2 ad.; 28.6. 2 ad. und 1 dj. (sicher nicht dort erbrütet); 5.7. 2 ad.; 9.7. 1 ad.; 14.7. 1,1 ad. (MTB 4017, Bielefeld); Sandgrube Hölsen: 12.6. 1; 20.6. 2,2 ad. und 2 sehr kleine pulli; 4.7. 1,1 ad. + 2 pulli (MTB 3918, Lippe); Durchzug über Stieghorst: 4.7. 1 um 23.30h Richtung West (MTB 3917, Bielefeld) P. Vinke
U65 Bekassine: Rieselfelder Windel: 31.3. 8; 1.4. 6; 21.6. 2; 5.7. 1; 14.7. 1; 24.8. 1; 25.8. 3; 29.8. 2; 31.8. 6; 15.9. 3; 26.10. 4; 20.11. 1 (MTB 4017, Bielefeld); Steinhorster Becken: 25.8. 3; 29.8. 12 (MTB 4117, Paderborn) P. Vinke

U 63 Flußregenpfeifer – 25.3.2001 3 an den Zuckerteichen Lage (LIP). 22.4.2001 2 dort, auch 9.5.2001. Mindestens 1 Brutpaar dort., evtl. sogar 2.

29.4.2001 1 an einer neuen Baggergrube bei Porta Westfalica-Costedt (MI), 19.5.2001 2 Paare dort.

11.5.2001 1 Sandgrube Bad Salzuflen-Hölsen (LIP). Brutnachweis dort 24.6.2001: 2 ad. + 3 recht große Jungvögel!

22.5.2001 mind. 1 NSG Großes Torfmoor bei Lübbecke (MI).

10.6.2001 1 in der Sandgrube Moddenmühle Bad Salzuflen-Schötmar (LIP). E.Möller

U 641 Goldregenpfeifer – 9.11.2001 mind. 18 unter 100en Kiebitzen Häverner Marsch bei Petershagen-Hävern (MI). 23.11.2001 mind. 1 dort. E.Möller

U 641 Goldregenpfeifer – 07.03.01 141 Ex., 28.03.01 162 Ex. im NSG "Versmolder Bruch" (GT, 3914/4). Biologische Station Gütersloh/Bielefeld

U 641 Goldregenpfeifer: 3.10.01 99 Ex. in der Häverner Marsch (MI) und 420 Ex. bei Stolzenau (Niedersachsen); 2.11. mind. 77 Ex. zwischen Stolzenau (Niedersachsen) und Hävern (MI); Hadasch

U 641 Goldregenpfeifer – 9.11.2001 mind. 18 unter 100en Kiebitzen Häverner Marsch bei Petershagen-Hävern (MI). 23.11.2001 mind. 1 dort E.Möller

U 65 Bekassine – 18.9.2001: 1 Ex. auffliegend – Enger Bruch (HF, MTB 3817/3) G+T Hänsel

U 65 Bekassine 16.10.01, 6 Ex., Rieselfelder Windel, BI 4017 Biologische Station Gütersloh / Bielefeld

U 65 Bekassine – 19.05.01 30 Ex. fallen in eine Wiesenblänke im NSG "Versmolder Bruch" ein (GT, 3914/4). Biologische Station Gütersloh/Bielefeld

U 65 Bekassine: 28.4.01 1 balzendes Ex. im Hiller Moor (MI); 6.4. 13 !! Ex. und 25.9. 4 Ex. Werfener Bruch (HF); Hadasch

U 65 Bekassine – 21.7.2001 3 Zuckerteiche Lage (LIP), 28.7.2001 mind. 1 dort, auch
16.8.2001, 27.8.2001 5 dort, 29.8.2001 2 dort. E.Möller

U 65 BEKASSINE (*Gallinago gallinago*)

18.04.2001 1 Ex, Volkshausen, Bad Salzuflen (LIP) Morgenstern
02.09.2001 5 Ex, Zuckerteiche Lage (LIP) Lindner

U 67 - **Waldschnepfe** - 1 Ex. -15.11./ 1 Ex.- 26.11. Nahrungssuche (MTB 3719 Mi)
Porta Westfalica - M. Müller

1167 Waldschnepfe: Brutverdacht am Berkenteich im
Kiefernwald MTB 4015 Kleinemenke Strothans

U 67 Waldschnepfe – 3.11.2001 Siegfried Gößling, Eickum, beobachtet eine überfliegende
Waldschnepfe in Herford-Eickum. E.Möller

U 67 WALDSCHNEPFE (*Scolopax rusticola*)

07.01.2001 1 Ex, an der B1, Nähe Parkplatz Bärenal, Schlangen (LIP) Morgenstern
19.03.2001 1 Ex, Stadehauser Mergelkuhlen (LIP) Biol. Station Lippe
25.05.2001 1 Ex, Stadehauser Mergelkuhlen (LIP) Biol. Station Lippe

U 67 Waldschnepfe (*scolopax rusticola*), 17.11.01, 1 Exempl. leicht „benommen“ geborgen
im Musikhaus Niemeyer mitten in der Bielefelder City, nach mehrstündiger Genesung in
meiner Voliere auf dem NABU-Grundstück an der alten Jöllenbecker Straße (Blfd.-
Theesen) freigelassen. D. Hunger

U67 Waldschnepfe: 10.11. 1 gegen 11.00h Waldparkplatz „Eisgrund“ (MTB 4017, Bielefeld)
P. Vinke

U 681 Gr. Brachvogel - 19.08.2001, 7 Ex. kreisen über Halle und ziehen dann Richtung N ab.
(Kr. GT, 3916, 3.Q.) Bader

U 681 Brachvogel: 18.04.01 1 Ex. Hiller Moor (MI); Hadasch

U 681 Großer Brachvogel 01.04.01, überfliegt das „Steinhorster Becken“
(GT/MTB4117/3) D. Hunger

U 682 Regenbrachvogel – 19.04.01 und 03.05.01 1Ex. im Bereich der
Rebhuhnstraße im NSG "Versmolder Bruch" (GT, 3914/4). Biologische Station
Gütersloh/Bielefeld

U 682 Regenbrachvogel – 9.8.2001 1 nahrungssuchend in den Zuckerteichen Lage (LIP).
E.Möller

U 682 BRACHVOGEL SPEC (*Numenius spec*)

12.08.2001 1 Ex, wahrscheinlich Regenbrachvogel (*Numenius phaeopus*), Zuckerteiche Lage
(LIP). AG Kalletal

U682 Regenbrachvogel: Rieselfelder Windel: 28.4. 1 von 6.10h bis etwa 10.00h rastend; frisst
Unmengen Regenwürmer (MTB 4017, Bielefeld); Nachtrag: 23.8.00 um 23.30h Zugrufe eines
wohl einzeln Richtung West ziehenden Ind. über Stieghorst (MTB 3917, Bielefeld) P. Vinke

U 691 Uferschnepfe 01.04.01, 1 Exempl. am „Steinhorster Becken“
(GT/MTB4117/3) D. Hunger

U 71 WALDWASSERLÄUFER (*Tringa ochropus*)

10.04.2001 1 Ex, Walkenmühle / Felsenkeller, Lemgo (LIP) Morgenstern
14.04.2001 1 Ex, Emmerau (Kleff, Emmeraltarm, LIP) Biol. Station Lippe
12.08.2001 3 Ex, Zuckerteiche Lage (LIP) AG Kalletal
02.09.2001 2 Ex, Zuckerteiche Lage (LIP) Lindner
2 Ex, Klärteiche an der Zuckerfabrik Lage (LIP) Lindner

U 71 Waldwasserläufer - 10.11.01 1 Ex. Dickertsee (HF); M.Stäritz

U71 Waldwasserläufer: Rieselfelder Windel: 24.3. 2; 31.3. 4; 1.4. 1; 28.4. 3; 16.6. 1; 21.6. 3; 24.6. 12; 28.6. 1; 1.7. 1; 5.7. 4; 9.7. 3; 14.7. 5; 24.8. 11; 25.8. 4; 29.8. 3; 31.8. 3; 5.9. 1 (MTB 4017, Bielefeld); Steinhorster Becken: 25.8. 1; 29.8. 1 (MTB 4117, Paderborn) P. Vinke

U 71 Waldwasserläufer - 25.03.00 - 4 Ex. Rieselfelder Windel (Bi MTB 4017)

Bader

U 71 Waldwasserläufer – 25.3.2001 2 Zuckerteiche Lage (LIP), 1.4.2001 1 dort, 5.5.2001 1 dort, 11.6.2001 3 dort, ebenso 19.6.2001! 24.6.2001 7 dort! 26.6.2001 3 dort, 19.7.2001 5 dort, 21.7.2001 9 dort, 28.7.2001 10 dort, 30.7.2001 8 dort, 1.8.2001 4 dort, 3.8.2001 2 dort, 9.8.2001 4 dort, auch 13.8.2001, 16.8.2001 6 dort, 19.8.2001 4 dort, 30.9.2001 1 dort. E.Möller

U 71 Waldwasserläufer – 29.3.2001: 1 Ex. auffliegend; 1.4.2001: 1 Ex.; 7.4.2001: 1 Ex. im Flug – jeweils Enger Bruch (HF, MTB 3817/3) G+T Hänsel

U 71 Waldwasserläufer 23.08.01, 10 Ex., Rieselfelder Windel, BI 4017 Biologische Station Gütersloh / Bielefeld

U 72 Bruchwasserläufer 17.07.01, 4 Ex., Rieselfelder Windel, BI 4017 Biologische Station Gütersloh / Bielefeld

U72 Bruchwasserläufer: Rieselfelder Windel: 21.6. 1 ad.; 24.6. 3 ad.; 1.7. 1ad.; 5.7. 2 ad.; 14.7. 3 ad.; 24.8. 2 dj.; 25.8. 2 dj.; 29.8. 1 dj.; 31.8. 1 dj. (MTB 4017, Bielefeld); Steinhorster Becken: 25.8. 1 (MTB 4117, Paderborn) P. Vinke

U72 Bruchwasserläufer – 2.5.2001 1 Zuckerteiche Lage (LIP), auch 5.5.2001. 2 am 6.5.2001. 9.5.2001 18 (!) dort. 11.5.2001 17 dort. 13.5.2001 12 dort. 24.5.2001 1 dort., auch 1.6.2001. 11.6.2001 1 dort. 24.6.2001 4 dort! 19.7.2001 9 dort. 21.7.2001 1 dort. 28.7.2001 5 dort. 30.7.2001 3 dort. 1.8.2001 2 dort. 3.8.2001 5 dort, auch 9.8.2001. 13.8.2001 3 dort. 16.8.2001 5 dort. 19.8.2001 3 dort. 27.8.2001 3 dort. 29.8.2001 2 dort E.Möller

U73 Rotschenkel: Durchzug Sandgrube Hölsen: 12.6. 1ad. um 20.45h Richtung Südwest (MTB 3918, Lippe) P. Vinke

U 73 Rotschenkel: 28.4.01 1 Ex. Hiller Moor (MI); Hadasch

U 74 Dunkler Wasserläufer 06.09.01, 8 Ex., Rieselfelder Windel, BI 4017 Biologische Station Gütersloh / Bielefeld

U 73 Rotschenkel – 28.4.2001 1 Zuckerteiche Lage (LIP). Auch 1 am 26.6.2001. E.Möller

U 74 Dunkler Wasserläufer - 13.05.01 1 Ex. Zuckerteiche (LIP); M.Stäritz

U74 Dunkler Wasserläufer – 5.5.2001 1 Zuckerteiche Lage (LIP). 9.5.2001 3 dort. 11.5.2001 2 dort. 13.5.2001 1 dort. E.Möller

U 74 Dunkler Wasserläufer - 07.09.01, 8 Ex. nahrungssuchend auf Teich in Windel. (Bi MTB 4017) Bader

U 75 GRÜNSCHENKEL (Tringa nebularia)

07.05.2001	2 Ex, Zuckerteiche Lage (LIP) Krux
12.08.2001	1 Ex, Zuckerteiche Lage (LIP) AG Kalletal
02.09.2001	1 Ex, Klärteiche an der Zuckerfabrik Lage (LIP) Lindner
16.09.2001	1 Ex, Zuckerteiche Lage (LIP) Krux

U75 Grünschenkel: Rieselfelder Windel: 28.4. 2 ad.; 9.7. 1 ad.; 24.8. 5 dj.; 25.8. 5 dj.; 29.8. 3 dj.; 31.8. 1 dj. (MTB 4017, Bielefeld) P. Vinke

U 75 Grünschenkel – 5.5.2001 1 Zuckerteiche Lage (LIP), auch 6.5.2001. 9.5.2001 2 dort. 18.5.2001 1 dort. 28.5.2001 2 dort. 21.7.2001 1 dort. 9.8.2001 2 dort. 13.8.2001 1 dort, auch 16.8.2001. E.Möller

U 75 Grünschenkel - 21.4.'01 1 nahrungssuchendes Ex. in einem Regenwasser-rückhaltebecken in Löhne-Mennighüffen (HF, MTB 3718 Bad Oeynhausen, 3. Qu.)
M. Reineke

U 75 Grünschenkel: 27.4.01 mind. 2 Ex. Häverner Marsch (MI); 1 Ex. Hiller Moor (MI); 30.4. 5 Ex. bei Rinteln (Niedersachsen); Hadasch

U 76 Flußuferläufer 03.05.01, 2 Exempl. am Norderteich (LIP/MTB4119) D. Hunger

U 76 Flußuferläufer 09.05.01, 2 Exempl. auf der Schlammbank im Jölleeinlauf in den Obersee (BI/MTB3917) D. Hunger

U 76 Flußuferläufer 25.07./02.09.01, 1 Exempl. auf der Schlammbank im Jölleeinlauf in den Obersee (BI/MTB3917) D. Hunger

U 76 Flußuferläufer – 8.5.2001: 1 Ex. – Enger Bruch (HF, MTB 3817/3); 14.5.2001: 1 Ex. am Ufer – Bielefeld, Obersee (BI, MTB 3917) G Hänsel

U 76 Flußuferläufer 3.05. 2 Ex, 7.05. 4 Ex, 4.07. 2 Ex, 16.08. 1 Ex Obersee Bi-Schildesche BI MTB 3917/1 Tiekötter

U 76 Flußuferläufer: 1.11.01 1 Ex. am Großen Weserbogen Vennebeck (MI), Sehr spät!!; Hadasch

U 76 FLUSSUFERLÄUFER (Actitis hypoleucos)

12.04.2001	1 Ex, erster Teich im Feuchtgebiet Maspe (LIP) Haase
29.04.2001	1 Ex, Norderteich (LIP) G. Harmel
30.04.2001	2, evtl. 3 Ex, Norderteich (LIP) G. Harmel
01.05.2001	Uferbereich am Wehr des Norderteiches (LIP) Krafft
07.05.2001	max. 2 Ex, Moggenmühle (LIP) Morgenstern 2 Ex, Zuckerteiche Lage (LIP) Krux
09.05.2001	6 Ex, Norderteich (LIP) Seyer
10.05.2001	5 Ex, Norderteich (LIP) Brörmelmeier 1 Ex, Norderteich (LIP) Krux
11.5.2001	2 Ex, Norderteich (LIP 4120/1) Horstmann
21.5.2001	max. 2 Ex, Moggenmühle (LIP) Morgenstern
24.05.2001	1 Ex, Emmerstausee (LIP) Czesla
29.05.2001	1 Ex fliegt von „Seeterassen“ (Emmerstausee, LIP) Emmeraufwärts. Benning
20.06.2001	1 Ex, Schönungsteiche Lemgo / Bega (LIP) Morgenstern
10.07.2001	1 Ex, Emmer nördlich Harzberg (LIP) Biol. Station Lippe
02.08.2001	4 Ex, Zuckerteiche Lage (LIP) Krux
06.08.2001	max. 2 Ex, Moggenmühle (LIP) Morgenstern
12.08.2001	3 Ex, Zuckerteiche Lage (LIP) AG Kalletal
15.08.2001	7 Ex, Norderteich (LIP) Krux
17.08.2001	8 Ex, Norderteich (LIP 4120/1) Horstmann
30.08.2001	1 Ex, Schönungsteiche Lemgo / Bega (LIP) Morgenstern
02.09.2001	2 Ex Zuckerteiche Lage (LIP) Lindner 2 Ex, Klärteiche an der Zuckerfabrik Lage (LIP) Lindner
29.09.2001	1 Ex, Zuckerteiche Lage (LIP) Krux

U 76 Flußuferläufer 5.4.01 4 Ex. Obersee BI - Späh

U 76 2 Ex. Flußuferläufer 10.08.2001 Eisbergen, (Modde) MI

U76 Flussuferläufer: Rieselfelder Windel: 12.5. 2; 5.7. 2; 24.8. 5; 25.8. 7; 29.8. 2; 31.8. 3
(MTB 4017, Bielefeld) P. Vinke I. Tiemann

U 76 BRUCHWASSERLÄUFER (Tringa glareola)

07.05.2001 8 Ex, Zuckerteiche Lage (LIP) Krux

02.08.2001 2 Ex, Zuckerteiche Lage (LIP) Krux

12.08.2001 7 Ex, Zuckerteiche Lage (LIP) AG Kalletal

U 77 Mornellregenpfeifer – 1.9.2001 Armin Deutsch (Jöllenbeck) beobachtet auf einem frisch eingesäten Acker in der Marsch bei Petershagen-Döhren (MI) 1 juv. Mornell! Der erste Nachweis für unseren Bezirk? E.Möller

U 77 Zwergstrandläufer - 20.09.01 5 Ex. Zuckerteiche (LIP); M.Stäritz

U 77 Zwergstrandläufer 16.09.01, 3 Ex., Rieselfelder Windel, BI 4017 Biologische Station Gütersloh / Bielefeld

U 77 Temminckstrandläufer: 8 Ex. rastend über 3 ½ Stunden an den Rieselfeldern Windel am 09.05.2001 Klaus Nottmeyer-Linden

U 77 Temminckstrandläufer - 07.05.2001, 3 Ex. rastend auf Blänke, Rieselfelder Windel (Bi MTB 4017) Bader

U 77 Temminckstrandläufer 09.05.01, 7 Ex., Rieselfelder Windel, BI 4017 Biologische Station Gütersloh / Bielefeld

U 77 Temminckstrandläufer – 22.5.2001 1 im NSG Großes Torfmoor bei Lübbecke (MI). E.Möller

U 77 Sichelstrandläufer – 28.7.2001 1 ad. Zuckerteiche Lage (LIP). 27.8.2001 1 dj. dort. E.Möller

U 77 Sichelstrandläufer - 29.07.01 1 Ex. Zuckerteiche (LIP); M.Stäritz

U 77 Sichelstrandläufer 26.09.01, 1 Ex., Rieselfelder Windel, BI 4017 Biologische Station Gütersloh / Bielefeld

U 78 Alpenstrandläufer: 11.10.01 3 Ex. in der Häverner Marsch (MI); Hadasch

U 78 ALPENSTRANDLÄUFER (Calidris alpina)

02.09.2001 1 juv, Zuckerteiche Lage (LIP) Lindner

U 78 Alpenstrandläufer - 20.09.01 1 Ex. Zuckerteiche (LIP); M.Stäritz

U 78 Alpenstrandläufer – 30.9.2001 8dj. Zuckerteiche Lage (LIP). E.Möller

U 79 Kampfläufer - 1.08.01 1 Ex. Zuckerteiche (LIP); M.Stäritz

U 79 Kampfläufer 10.07.01, 4 Ex., Rieselfelder Windel, BI 4017 Biologische Station Gütersloh / Bielefeld

U79 Kampfläufer – 11.5.2001 1 Männchen Zuckerteiche Lage (LIP). Ebenfalls 21.7.2001. E.Möller

L 211 Mantelmöwe – 3.1.2001 1 adulte, 1 4.KJ in der Häverner Marsch bei Petershagen-Hävern (MI). 13.10.2001 1 ad. dort., ebenso 30.11.2001. 1 ad. Südlicher See bei Porta Westfalica-Vennebeck (MI), auch 22.12.2001. E.Möller

L 213 Silbermöwe: 13.2.01 16.30 Uhr 2 Ex. über Spenge (HF) -> West; „Unsere“ aufgepäppelte Möwe lebt noch immer: Flügelmarke weiß 1 : Am 10.4.98 in der Häverner Marsch ausgesetzt (am 7.2. dort fast tot aufgegriffen) Rückmeldungen:

NRW	11.04.1998	Hävern, Weser	52°25' N, 08°59' E
NRW	19.04.1998	Baggersee nw. Leese	52°31' N, 09°06' E
NRW	10.05.1998	Baggersee nw. Leese	52°31' N, 09°06' E
NDS	05.12.1998	Stedum bei Hannover	52°16' N, 10°06' E
HES	03.02.1999	Rhein bei Eltville	50°01' N, 08°08' E
HES	13.02.1999	Rhein bei Eltville	50°01' N, 08°08' E
HES	17.02.1999	Rhein bei Eltville	50°01' N, 08°08' E
Schweden	25.11.2001	Kaseberga	55°24' N, 14°03' E

Hadasch

L 213 Silbermöwe – 31.1.2001 23 Baggersee bei Minden-Meißen. Unter den Silbermöwen am Südlichen See Porta Westfalica-Vennebeck (MI) eine mit großem grünen Ablesering beringt: XH38. Der Vogel ist am 11.7.1998 in Warnemünde beringt worden und wird seit mind. 2 Jahren immer wieder mal auf der Deponie Pohlsche Heide in Hille oder im Mindener Hafen abgelesen (Auskunft Armin Deutsch, Jöllenbeck). 102 auf einem Baggersee nahe Petershagen-Hävern (MI). 16.12.2001 1 ad. an der Weser Vlotho-Uffeln(HF). E.Möller

L213 Silbermöwe: Zug über Bielefelder Innenstadt: 11.2. 1 K2 und 4 K3 um 12.30h Richtung West; Zug über Stieghorst: 3.1. 1 K2 und 1 ad. um 12.50h Richtung Süd; 13.1. 6 ad. um 10.26h Richtung Südost; Zug vor Ubbedisser Berg: 14.11. 1 ad. Richtung Süd (alle MTB 3917, Bielefeld); Weserbogen Vennebeck: 14.1. ca. 10 (MTB 3719, Minden); Zug über Rieselfelder Windel: 24.3. 5 K2, 1 K3 und 1 ad. um 16.58h Richtung West, 2 ad. um 17.20h Richtung Nordwest, 4 K2, 1 K3 und 1 ad. um 17.25h Richtung West; 1.4. 1 ad. um 16.55h Richtung Ost-Nordost (MTB 4017, Bielefeld) P. Vinke

L 214 Sturmmöwe – 29.3.2001 10 mit Lachmöwen auf dem Flugplatz Porta Westfalica-Vennebeck (MI) im Großen Weserbogen. 19.5.2001 2 adulte (wohl ein Paar) und 1 im 2.KJ dort – wann werden sie im Großen Weserbogen brüten? E.Möller

L214 Sturmmöwe: Zug über Stieghorst: 6.1. 1 K2 um 14.47h Richtung Süd (Mtb 3917, Bielefeld); Weserbogen Vennebeck: 14.1. ca. 10 (MTB 3719, Minden); Zug über Schuckenbaum: 25.12. 2 K1 um 15.05h Richtung West; überflutete Wiesen „An der Moddenmühle“ 25.12. 1 K2, 1 ad. (beide MTB 3918, Lippe) P. Vinke

L215 Mittelmeermöwe: Südlicher See Vennebeck: 14.1. 1 ad. (MTB 3719, Minden); Zug über Bielefeld: 1.5. 2 ad. um 12.10h in 30m Höhe über die 1. Mai-Kundgebung an der Ravensberger Spinnerei Richtung Nord; Rieselfelder Windel: 9.7. 1 dj. um 19.40h Richtung Nordost (MTB 3917 und 4017, Bielefeld) P. Vinke

L221 Mantelmöwe: Weserbogen Schlüsselburg: 29.12. 1 ad. (MTB 3520, Minden) P. Vinke

L 215 Mittelmeermöwe (L. michahellis) – 1:1.2001 1 adulte auf dem Südlichen See im Großen Weserbogen Porta Westfalica-Vennebeck (MI). Auch 7.1.2001. Auch 18.1.2001. Auch 29.1.2001. Auch 6.2.2001. Auch 10.2.2001. Auch 25.2.2001. Auch 27.2.2001. 1 ad. Häverner Marsch bei Petershagen-Hävern (MI) mit Silbermöwen. E.Möller

L 215 Zwergmöwe: 15.5.01 1 Exemplar an der A2 bei Rheda; Hadasch

L 215 Steppenmöwe (*L. cachinnans*) – 31.1.2001 1 adulte mit Silbermöwen Baggersee bei Minden-Meißen. Dort auch 1 ad. am 23.11.2001. 14.12.2001 1 sehr schlappe einsam auf einem Acker bei Porta-Westfalica-Costedt (MI) im Großen Weserbogen. Wahrscheinlich im 4. Winter. Auch am 16.12. noch dort. Der Grund für den arg geschwächten Zustand könnte gewesen sein: Bauch bis zwischen die Beine rötlich-braun verschmiert = verölt? E.Möller

L 215 Schwarzkopfmöwe: 10.7.01 1 adultes Ex. Mülldeponie Pohlsche Heide, Hille (MI), 29.12. ein diesj. Ex. ebenda; 7.8. ein diesj. Ex. bei Rinteln (Niedersachsen); 8.9. + 12.9. ein diesjähriges Ex. am Möwenschlafplatz im Mindener Hafen (MI), mindestens am 12.9. ein weiteres diesj. Ex. möglicherweise Hybrid (Schwarzkopf/Lachmöwe); Hadasch

L 217 Sturmmöwe 27.01.01, 2 Exempl. in einem Pulk Lachmöwen auf dem Obersee (BI/MTB3917) D. Hunger

L 217 Sturmmöwe, 08.12.01, 2 Exempl. in einem Lachmöwenschwarm auf dem Obersee (BI/MTB3917) D. Hunger

L23 Trauerseeschwalbe – 11.5.2001 2 Zuckerteiche Lage (LIP). E.Möller

L 23 TRAUERSEESCHWALBE (*Chlidonias niger*)

09.05.2001 7 Ex am Norderteich (LIP 4120/1) Horstmann
5 Ex am Norderteich (LIP) Seyer

L 23 Trauerseeschwalbe 11.05. 11 Ex Obersee Bi-Schildesche BI MTB 3917/1 Tiekötter

L 24 Flußseeschwalbe: zwischen dem 11.5. und 16.6.01 mehrfach 1-2 Ex. auf in der Häverner Marsch (MI); Hadasch

L 25 HOHLTAUBE (*Columba oenas*)

19.03.2001 2/1 balzend; Oerlinghausen, Barkhauser Berge (östrl. Parkplatz im Welschen, LIP)
Biol. Station Lippe
20.06.2001 2 Paare, Fürstlich. F.A. (Teutoburger Wald; LIP) Spilker
17.08.2001 1 Ex landet auf Wasseroberfläche des Norderteiches, pickt nach etwas, dabei Körper fast ganz untergetaucht und fliegt davon! (LIP 4120/1) Horstmann
2 Brutpaare in Langenholzhausen (LIP) AG Kalletal

L 25 Hohltaube – mindestens 1 Revier im Wald am Bockschatz-Hof in Brackwede besetzt. (BI, 4016/2). F. Püchel-Wieling

L 25 Hohltaube 30.03.01, 1 Ex aus Buche mit Naturhöhle rufend abfliegend Bünde, HF, MTB 3817/1 Richter

L 25 Hohltaube: 1.11.01 1 Ex. am Großen Weserbogen Vennebeck (MI); Hadasch

L25 Hohltaube: Rieselfelder Windel: 24.3. 4; 31.3. 2; 28.4. 2,1; 2.5. 4; 12.5. 2; 16.6. 2; 21.6. 4; 24.6. 3; 28.6. 2; 1.7. 2; 5.7. 6; 9.7. 2; 14.7. 2 ad.+2 juv.; 24.8. 12; 25.8. 12; 29.8. 18; 31.8. 17; 15.9. 5; 26.10. 3; 20.11. 8 (MTB 4017, Bielefeld); Sandgrube Hölsen: 12.6. 2; 20.6. 3; 4.7. 4 (MTB 3918, Lippe); Steinhorster Becken: 25.8. 2; 29.8. 1; 27.10. 10 (MTB 4117, Paderborn); Feldflur Schlüsselburg: 29.12. 5 (MTB 3520, Minden) P. Vinke
L27 Turteltaube: Sandgrube Hölsen: 12.6. 2 ad.; 20.6. 1 ad. (MTB 3918, Lippe) P. Vinke

Hohltaube - 10.7.01 2x 4 Ind. in der Bega-Aue zwischen Schötmar
u. Lage(L) (LIP, MTB 3918), Nahrungssuche. 19.7.01 1 Ind. in der
Heder-Aue S Salzkotten (PB, MTB 4317), Nahrungssuche. Köpke

L 25 Hohltaube - Sommer '01 1 singendes ♂ in der Siedlung Dickendorn in Löhne-Ort
(HF, MTB 3818 Herford, 1. Qu.) M. Reineke

L 25 Hohltaube - 22.3.2001 4 Zuckerteiche Lage (LIP), auch 1.4.2001; auch später immer
wieder einzelne. 24.6.2001 1 Paar dort voll verliebt. 21.7.2001 13 dort!
7.5.2001 1 ruft intensiv im alten Brutgebiet am Hücker Moor bei Spenge (HF).
28.5.2001 1 Paar am Kompostwerk Bad Salzuflen-Hölsen (LIP), am 1.6.2001
mind. 6 gleichzeitig. E.Möller

L 27 TURTELTAUBE (*Streptopelia turtur*)

06.05.2001 1 Ex in Stämmen gesehen und gehört (LIP) AG Kalletal
10.05.2001 1 Ex rufend, Fürstl. F.A. (Teutoburger Wald, LIP) Spilker
15.05.2001 1 Ex, rufend, Eschenbach westl. 7-Quellen(LIP) Biol. Station Lippe
22.05.2001 2 Ex rufend NSG Salkenbruch, 1 Ex rufend Wörmkeue, 1 Ex rufend Ziegenfläche
(LIP) Biol. Station Lippe
27.05.2001 Rufe an der Dalborner Straße / Der Knick nach Mosebeck (LIP) Häcker
14.06.2001 1 Ex in Brosen (LIP) gehört. AG Kalletal
27.06.2001 1 Ex, Blomberg-Istrup (LIP) Morgenstern
28.06.2001 2 Ex rufend, Eschenbachtal östl. 7-Quellen (LIP) Biol. Station Lippe
02.07.2001 1 Ex rufend Kleff, NSG „Emmertal“ (LIP) Biol. Station Lippe
1 Ex rufend im Hermannstal (Lügde, Uhlensen, LIP) Biol. Station Lippe
06.07.2001 1 Ex in Bavenhausen (LIP) gehört. AG Kalletal
08/2001 3 Ex in Asendorf (LIP) mehrfach gesehen. AG Kalletal

Achtung: Es wird von starken Bestandsrückgängen berichtet. Diese Art bitte genau im Auge behalten.

Turteltaube - 19.7.01 1 Ind. in der Heder-Aue S Salzkotten (PB,
MTB 4317), Nahrungssuche. Köpke

L 27 - Turteltaube - 2 P. (Brutverdacht Sichtbeob. 19.05./20.05./06.06./10.06./26.06.
(MTB 3719 Mi.) Porta Westfalica - M. Müller

L 27 Turteltaube - 10.6.2001 1 auf Stromleitung Sandgrube Bad Salzuflen-Hölsen (LIP).
E.Möller

Turteltaube 22.5.01 3 Ex. rufend, Hücker Moor (HF, MTB 3817/3) Harlos

L 27 Turteltaube: 1 Ex. ruft in Vennort, 1 Ex. in Ebbesloh,
1 Ex. in Blankenhagen, 2 Ex. rufen in Bredek MTB 4015
Strothans

L 28 TÜRKENTAUBE (*Streptopelia decaocto*)

Häufiger Brutvogel (im Kalletal; LIP) AG Kalletal
04.10.2001 1 Paar, Horn-Bad Meinberg (LIP) Maas

L 29 1 Ex. rufend Kuckuck 14.06.2001 Eisbergen, (Modde) MI
I. Tiemann

L 29 Kuckuck - 30.7.2001 1 Jungvogel Zuckerteiche Lage (LIP), auch 3.8.2001. Hüpf in
Hochstauden am Wasserrand nahrungssuchend (?) herum. E.Möller

L29 Kuckuck: Rieselfelder Windel: 28.4. 1,0; 2.5. 1,0; 12.5. 1,1 (Kopula); 16.6. 1,0 (MTB 4017, Bielefeld) P. Vinke

L 29 Kuckuck -15.05.01 1 Ex. Füllenbruch (HF); M.Stäritz

L 29 Kuckuck 03.05.01, 1 Exempl. rufend am Norderteich (LIP/MTB4119) D. Hunger

L 29 Kuckuck – 25.5.2001: 1 Ex. – Enger Bruch(HF, MTB 3817/3) G+T Hänsel

L 29 Kuckuck 11.05. 1 Ex Obersee Bi-Schildesche BI MTB 3917/1 Tiekötter

L 29 Kuckuck 30.05. – 16.06.01 rufend in Bustedter Wiesen, mind. 6 BP. Sumpfrohrsänger im Gebiet HF, MTB 3817/2 Richter

L 29 Kuckuck ruft am 17.5.2001 an der Kläranlage Bielefeld, Schelpmilser Weg (BI, MTB 3917, 4 Qu.) Stock

L 29 Kuckuck, 01.05., 20.45 h, ruft mehrmals. östlich Holtstraße in Asemissen, Leopoldshöhe (MTB 4018/1) Lip. B. Bender

L 29 Kuckuck, 01.05., sitzt rufend hoch in einem Baum, dann lassen Singvögel auf ihn. 20.05./27.05./05.06. Rufe NSG Heipker See. (MTB 3918/3) Lip. H. Mühlberger

L 29 Kuckuck, 06.06., ruft anhaltend am Gewässer auf dem Hof von Ermgassen, Greste (MTB 4018/1) Lip. B. Bender

L 29 Kuckuck, 06.06., ruft aus Krähenholz in Asemissen (MTB 4018/1) Lip. H. Mühlberger

L 29 Kuckuck, 13.05., im Krähenholz, 19.05. am Pansbach in Asemissen, Leopoldshöhe (MTB 4018/1) Lip. E. Küster

L 29 KUCKUCK (*Cuculus canorus*)

27.04.2001	1 Ex am Norderteich rufend (LIP) Seyer
29.04.2001	rufend und im Baum sitzend, Norderteich (LIP) Seyer
30.04.2001	1 Ex rufend, Blomberg - Herrentrup (LIP) Krux
01./03.05.2001	Rufe am Falkenkrug in Detmold (LIP) Häcker Rufe im Schling (Heiligenkirchen; LIP) Häcker
09.05.2001	1/1 im Balzflug, Norderteich (LIP 4120/1) Horstmann
11.05.2001	mind. 3 Rufer, Norderteich (LIP 4120/1) Horstmann
12.05.2001	1 Ex rufend, Borkhausen / Blomberg (LIP) Maas
13.05.2001	Rufe am Kröppelfeld in Spork-Eichholz (LIP) Häcker
15.05.2001	1 Ex rufend, Eschenbachtal (LIP) Biol. Station Lippe
17.05.2001	2 Ex balzend zwischen Kleinenmarpe und Dalborn (LIP), seitdem öfter verhört in Kleinenmarpe. Morgenstern
21.05.2001	1 Ex, Moggenmühle (LIP) Morgenstern
22.05.2001	1 Ex rufend, Wörmkeawe bei Sabbenhausen, Bierberg bei Lügde (mind. 2 Ex) (LIP) Biol. Station Lippe
30.05.2001	1 Ex in Grünau (LIP) Morgenstern 1 Ex, Walkenmühle, Lemgo (LIP) Morgenstern
01.06.2001	1 Ex rufend Detmold - Orbke (LIP) Maas
08.06.2001	2 Ex in Varenholz gehört (LIP) AG Kalletal
17.06.2001	1 Ex in Stemmen gehört (LIP) AG Kalletal
21.06.2001	1 Ex, Eschenbach (LIP) Biol. Station Lippe
02.08.2001	2 juv, Zuckerteiche Lage (LIP) Krux
12.08.2001	1 Jungvogel, Zuckerteiche Lage (LIP) AG Kalletal

L 31 SCHLEIEREULE (Tyto alba)

- 1 Bp in Bentorf (LIP), Anzahl der juv nicht bekannt. AG Kalletal
1 Bp in Heidelberg (LIP), Anzahl der juv nicht bekannt. AG Kalletal
1 Bp in Hohenhausen (LIP), Anzahl der juv nicht bekannt. AG Kalletal
1 Bp in Langenholzhausen (LIP), Anzahl der juv nicht bekannt. AG Kalletal
1 Bp in Osterhagen (LIP) Anzahl der juv nicht bekannt. AG Kalletal
Jährliche Bruten in Siekholz auf den Siekhof (LIP) Maas
Brut auf Hof Stuckmann, Bad Salzuflen-Biemsens (LIP) B. Stuckmann mündl. an Biol. Station Lippe
Brut in Leopoldshöhe (Am Acker 18). Eulenkasten auf Garagenboden, am 28.05.2001 aus 6 Eiern 3 juv gescjhlüpft: 1 juv tödl. verunglückt durch Sturz in Schornstein. (LIP) Lange telefonisch an Biol. Station Lippe
05-06/2001 1 Bp mit 5 juv in der Scheune von H. Benning, Lothe (LIP) Benning
09-10/2001 1 Bp mit 5 juv in der Scheune von H. Köllermeier (Lothe?, LIP) Benning
06.09.2001 1 Ex, abfliegend von Scheune in Blomberg, Gut Nassengrund (LIP) Maas
24.10.2001 1 Ex um 7.30 Uhr auf einem Zaunpfahl am Flugplatz Hohenloh (Detmold; LIP) Maas
Im Dezember 2001 wiederholt 1 Ex am nächtlichen Ruheplatz am Hause Morgenstern in Cappel (LIP) Morgenstern

L 31 Schleiereule, 1 Brutpaar mit 6 Juvenilen im Nistkasten in meinem Schuppen. Am Acker in Leopoldshöhe. (MTB 3918/3) Lip. K. Lange

L 31 Schleiereule: 25.8.01 1 Ex. auf Straßenschild in Diebrock HF); 29.9.01 ein Autoopfer an der Laarer Straße im Industriegebiet (HF); 16.11. ein Autoopfer zwischen Herringhausen und Enger (HF); Hadasch

L 31 Schleiereule: Brutübersicht für Hfd.-Laar, Diebrock, Eickum u. Herringhausen:
Diebrock: eine Brut m. nur 2 Jv
 eine andere Brut m. 6 Jv
Laar : 5 Jungvögel
Eickum : 3 Jungvögel
Enger-
Oldinghsn: 4 Jungvögel (MTB 3817) P. Franzeck

Bemerkung: in dieser Gegend gibt es noch einige andere Nistkästen, die ich aber aus zeitlichen Gründen nicht geschafft habe

L 32 Steinkauz – in 2001 zum ersten Mal seit etwa Anfang der 1980er Jahre wieder Bruten im Kreis Herford (im Westen): 2 Paare erfolgreich. Alle Beobachter total happy. Die Biologische Station Ravensberg hat sofort Fördermaßnahmen angeleiert. Wo sind die kleinen Knirpse hergekommen? Von Norden? Von Westen? Von Süden aus dem Kreis GT? Wer weiß was? Die wenigen Brutzeitbeobachtungen vor rund 10 Jahren waren wohl alle knapp in Niedersachsen. E.Möller

L 32 Steinkauz 12.04.01, 1 Ex von künstl. Höhle abfliegend HF, MTB 3817/1 Richter

L 32 Steinkauz: Erstmals seit Jahrzehnten im Jahr 2001 wieder Brutvogel im Kreis Herford (2 Brutpaare im Bereich der Else südlich von Bünde (HF)); Hadasch

L 33 Waldkauz: 1 Ex. in Bad Salzuflen, Ende Stauteichstraße seit dem Herbst 2001 dort wieder in dem stillgelegten überdachten Schornstein eines Hauses regelmäßig am Tage anzutreffen, am 24. 2. 2002 noch gesehen P.U.Heuer

L 33 Waldkauz – 28.4.2001 Auf dem Friedhof Ewiger Frieden in Herford 1 Paar mit 2 Jungvögeln offen in einem Baum. Und das bei einer Vogelstimmenwanderung der Volkshochschule. E.Möller

L 33 Waldkauz: im April Brut mit 3 Jv. i. Schleiereulenksten in Enger-Herringshn, 1 Jv. hat nicht überlebt - tot auf Heuboden gefunden - evtl. v. Marder gerissen
10.05./21.00 2 Jv bzw. Ästlinge u. 1 Altvogel in Baumreihe ganz außen i. Enger-Herringhausen wiedergesehen (MTB 3817)
P. Franzeck

L 33 Waldkauz: 2001 1 Bp. im Bereich Katzenholz/Mühlenburg (Spenge; HF), Hadasch

L33 Waldkauz: 2001 eine Brut im Wald nördlich Blumengroßmarkt Oldentrup, Erfolg ? (MTB 3917, Bielefeld) P. Vinke

L 33 WALDKAUZ (Strix aluco)

06./08.02.2001 Balzrufe zweier Vögel, Drostenkamp, Eichholz (LIP) Häcker
30.05.2001 1 Paar mit 4-5 juv, Drostenkamp, Eichholz (LIP) Häcker
13.06.2001 mehrere juv rufend, Drostenkamp (Eichholz; LIP) Häcker
31.07.2001 mehrere rufend, Golfplatz in Cappel (LIP) Morgenstern
Eine Brut in Hohenhausen (LIP), 1 juv. AG Kalletal
Zwei Bruten in Langenholzhausen (LIP), 1 x 4 juv gesehen. AG Kalletal

L 341 Waldohreule: 1 Rupfung (!) im Voßholz bei Gut Böckel, Bünde/ Rödinghausen, TK 3717/3 Klaus Nottmeyer-Linden

L 341 Waldohreule, 15.05., 3 Jungvögel, Schapeler Hof, Panzergelände Stapel. (MTB 4018) Lip. H. Busch

L 341 Waldohreule, 2 Ex. und Jungvögel rufen an der Talbrückenstraße nahe Viadukt in Bielefeld. (MTB 4017) Bi. B. Bender/H. Busch

L 341 Waldohreule, Sommer, wiederholt rufende Jungvögel nahe Garten Holtstraße in Asemissen. (MTB 4018/1) Lip. B. Bender/H. Busch

L 341 Waldohreule: Keine Brut 2001 am Mindener Weg in Spenge (HF), obwohl die Vögel mindestens bis Ende April anwesend waren: Balzrufe 31.12.00!! + 29.1.01, im April einige Male, auch Balzflug war zu sehen, letzte Beobachtung des Balzfluges: 27.4.; 18.5. ein rufendes Ex. im Werfener Bruch in Fichten am Modellflugplatz (HF); 29.5. ein Autoopfer zwischen Herringhausen und Enger (HF); 30.8. 1 Ex. südlich Enger Bruch (HF); Hadasch

L 347 Waldohreule, 21.04., 1 Ex. fliegt auf, aus Gehölzgruppe. Zahlreiche Gewölle wurden gefunden, letztes Jahr befand sich dort ein Krähenest im Gehölz, Brutverdacht. Greste. (MTB 4018/1) Lip. H. Mühlberger

L341 Waldohreule: Reichenberger Straße: 4.7. 1 in Garten (MTB 3917, Bielefeld); 2001 eine Brut in Wald nördlich der Rieselfelder Windel (mind. ein Jungvogel), ein Altvogel dieses Paares jagte am 28.6. um 20.10h im strömenden Regen von einem Zaunpfahl in den Rieselfeldern bei Tageslicht (MTB 4017, Bielefeld) P. Vinke

L 341 WALDOHREULE (Asio otus)

- 29.03.2001 1 Bp in einem Krähenest bei Lothe (LIP) Benning
05.07.2001 mind. 2 juv rufend, Kröppelgrund (Spork-Eichholz; LIP) Häcker
28.09.2001 2 Ex rufend um 20.00 Uhr, Fürstl. F.A. (Teutoburger Wald; LIP) Spilker
24.11.2001 rufend im Wald bei Grünau (Bad Salzuflen, LIP) Morgenstern
Eine Brut (3 juv) in Heidelberg (LIP) AG Kalletal

L342 Uhu – 2001 1 erfolgreiches Brutpaar im Osten des Kreises Herford mit 3 Jungen.
2.12.2001 E.A.Knollmann (Löhne) findet unter einer Stromleitung bei Löhne-Obernbeck (HF) einen toten Uhu mit den typischen Brandverletzungen eines Stromopfers. Es ist mind. der 6. stromtote Uhu im Kreis Herford seit 1992. Wie nennt man das noch: Bad Engineering der Stromindustrie? Der Vogel, ein Weibchen, ist durch Vermittlung von Burkhard Kriesten, Löhne, für die Sammlung des Biologiezentrums Bustedt präpariert worden. E.Möller

L 342 UHU (Bubo bubo)

Aus 3 Gebieten (Steinbrüche) wurden Bruten gemeldet. Dabei wurden zweimal 3 juv festgestellt. LIP

L 342 Uhu - 2.05.01 1 ad., 3 juv. Vlotho (HF); M.Stäritz

L 342 Uhu, Mai., 5 Paare: Bruterfolg mit 10 Jungvögeln. Im Verlauf des Teutoburger Waldeszwischen Paderborn und Bielefeld. Lip. H. Busch

- L 342 Uhu: 13.04./20.15 mind. 2 Jv. u. 1 Altvogel i. Nk in Vlotho
21.04./20.00 Nk bereits leer
21.04./20.15 1 Altvogel am Waldrand i. Vlotho-Borlefzen gehört u. gesehen
22.04./20.00 1 Ex. ruft ständig i. Borlefzen, ist aber nicht zu sehen
- laut verlässlicher Angabe waren es dies Jahr 3 Jungvögel! -
P. Frauzek

L 342 Uhu – 16.2.'01 1 singendes ♂ im Wiehengebirge (MI, MTB 3718 Bad Oeynhausien)
M. Reineke

L 35 Sumpfohreule – 23.10.2001 Birgit Kleymann (Herford) beobachtet 1 nahe Gut Renkhausen bei Isenstedt (MI) auf kurze Distanz neben der Straße. Auch in den folgenden Tagen öfters dort gesehen. 9.11.2001 1 in der Feldflur bei Petershagen-Heimsen (MI).
E.Möller

L 36 RAUHFUßKAUZ (Aegolius funereus)

- 30.03.2001 1 Totfund, frisch getötetes Männchen (Habicht?), Mörth (LIP) G. Müller
31.03., 01.04., 08.04., 23.04.2001 Kontrolle eines Kastens in der Nähe des Totfundes ergibt 1 Ex, zeitweise rufend! Der Kasten wurde am 24.11.1992 mit einem 2. auf dem Mörth aufgehängt. Dies erfolgte, nachdem am 10.03.1991 1 Ex in der Nähe verhört wurde.
Beteiligte: Dr. Mebs, Herr Limpinsel, Förster Kaiser und Frau G. Müller
26.06.2001 Frau G. Müller findet den Kasten leer vor. (LIP)
Dies ist seit längerer Zeit mal wieder ein Hinweis auf den Rauhfußkauz aus Lippe. Diese Art zeigt vor allem im Osten eine Ausbreitungstendenz (*Die Eulen Europas*, Mebs & Scherzinger, 2000). Deshalb bitte hier in Zukunft genau hinhören - und das nicht nur auf dem Mörth...). *Die lippischen Ornithologen und Naturschützer danken den Initiatoren der Rauhfußkästen!*

L 36 1 Ex. Rauhfußkauz 09.08.2001 Westorf-Wentorf (LIP)
Doris Stocksmeier, Wentorf
Von Frau Doris Stocksmeier wurde am 9.08.2001 auf ihrer Wiese , die am Wentorfer- Wald angrenzt, eine Rupfung gefunden. Die Reste der Rupfung wurden von ihr fotografiert und mir zwecks Bestimmung zur Verfügung gestellt. **S.S.39**

L 37 ZIEGENMELKER (Caprimulgus europaeus)

27.05.2001 20.30. Uhr, Balzflug, Sennerand, östl. Bungalow-Park (LIP) Krafft

L 38 MAUERSEGLER (Apus apus)

02.04.2001 Ankunft, 1 Bp, Woldemarstr. 10, Detmold (LIP) Spilker

3 Ex, erste Bestätigung, Norderteich (LIP) G. Harmel

30.04.2001 ca. 10 Ex über Spork-Eichholz (LIP) Häcker

02.07.2001 Nistplatz im 10. Stockwerk des Hochhauses der Bezirksregierung in Detmold (LIP)
Häcker

02.08.2001 Abflug, Detmold (LIP) Spilker

Weitere Brutplätze sind im Detmolder Kernstadtbereich, östlicher Teil (LIP) Spilker

Allgemein ist eine Minderung im Beobachtungsgebiet zu erkennen (LIP) Spilker

In den meisten Ortsteilen (des Kalletals; LIP) wurden kleinere Gruppen von 4 - 6 Ex gesehen. Sichere
Bruten in den Kirchen in Hohenhausen und Langenholzhausen. AG Kalletal

Seit einigen Jahren in den Plattenritzen der „Lippe-Klinik“ in Horn- Bad Meinberg brütend (LIP)
Brömelmeier

Mauersegler 10.6.01 4 Ex. , enormer Rückgang der Population bei uns in
den letzten 3 Jahren , Spenge (HF, MTB 3817/3) Harlos

L 38 Mauersegler 23.08.01, 18.40 Uhr, 16 Mauersegler Bi-Lohmannshof BI MTB
3916/4 Beisenherz

L38 Mauersegler: 25.04./7.45 1. Mauersegler dieses Jahres an Schildescher
Straße in Bielefeld - der Sommer kommt! P. Franzeck

28.04./16.30 1 Ex. über unserem Haus in Hfd.-Herringshn.
P. Franzeck

L 38 Mauersegler - 28.4.01: erster Trupp über Stadtpark Gütersloh (GT, MTB
4016/34) J. Albrecht

L38 Mauersegler: Letztbeobachtung 2001 am 29.8. 1 unter Schwalben, Rieselfelder Windel
(MTB 4017, Bielefeld) P. Vinke

L 39 Eisvogel Oberseebeobachtungen (BI/MTB3917) Jölleeinlauf:
06.01/27.01/03.03./25.07./08.10./31.12.01 D. Hunger

L 39 Eisvogel – 20.3.2001: 1 Ex. – Enger Bruch (HF, MTB 3817/3); 7.4.2001: 1 Ex. –
Spenge, Mühlenburger Teich; 9.6.-25.8.2001: regelmäßige Beobachtungen von max.
6 Ex. – Spenge, Mühlenburger Teich (HF, MTB 3816) G+T Hänsel

L 39 Eisvogel – 29.05.01 1 Ex. an den Teichen am Bockschatz-Hof in Brackwede (BI,
4016/2). F. Püchel-Wieling

L 39 Eisvogel, 02.08., 14.09., 04.10., am Hinnaksteich, Asemissen (MTB 3917/4) Lip.
E. Küster

L 39 Eisvogel, 04.06., 2 Ex., Industriegebiet Asemissen. (MTB 4018/1) Lip. H.
Mühlberger

L 39 Eisvogel, 06.01., Gewässer an der Bülte, Greste. (MTB 4018/1) Lip. H.
Mühlberger

L 39 Eisvogel, 24.02./31.03./01.04./14.04./22.04./01.05./27.05./11.08./19.09., 1-3
Ex., NSG Heipker See. (MTB 3918/3) Lip. H. Mühlberger

L 39 Eisvogel, 26.06., 1 Ex. am Döldisser Teich (MTB 3917/4) Lip. E. Küster

L 39 Eisvogel: 1 Ex. an der Werre (Mühlengraben) im Umweltzentrum Heerser Mühle in Bad Salzuflen zwischen B 239 und Mühlengebäude beim Fischen beobachtet. 5. 5. 2001
P.U.Heuer

L 39 - Eisvogel - 2 BP. erfolgr. Brut 3/3/ juv. (MTB 3719 Mi)
Porta Westfalica - M. Müller

L 39 Eisvogel 09.12.01 1 Ex Isselhorst / Lutter Klärwerk jagend hat sich als Schutz vor der Kälte einen Unterschlupf in der Böschung gebaut am 14.12.01 noch einmal gesehen aber nicht gefilmt.(GT, MTB 4016 Isselhorst) Kalbow

L 39 Eisvogel 30.12.01 1 Ex Blankenhagen / Lutter der Eisvogel ist wohl weiter Lutter runter gezogen, da dort nicht so viel Betrieb (Jogger, Fahrradfahrer und Wanderer) ist.(GT, MTB 4016 Blankenhagen) Kalbow

L39 Eisvogel – 19.5.2001 2 gesehen an dem kleinen Bach bei Gut Rothenhoff Porta Westfalica-Costedt (MI). E.Möller

L 39 Eisvogel - 22.02.01 1 Ex. Ewiger Frieden (HF); M.Stäritz

L 39 Eisvogel 09.12.01 1 Ex Isselhorst / Lutter Klärwerk jagend hat sich als Schutz vor der Kälte einen Unterschlupf in der Böschung gebaut am 14.12.01 noch mal gesehen aber nicht gefilmt.(GT, MTB 4016 Isselhorst) Kalbow

L 39 Eisvogel 30.12.01 1 Ex Blankenhagen / Lutter der Eisvogel ist wohl weiter Lutter runter gezogen, da dort nicht so viel Betrieb (Jogger, Fahrradfahrer und Wanderer) ist.(GT, MTB 4016 Blankenhagen) Kalbow

L 39 1 Ex. Eisvogel 14.06.2001 Eisbergen, (Modde) MI
I. Tiemann

1 Ex. Eisvogel 1.5.01 , 13.7.01 je 1 Ex. fliegend über Bruchgraben , 14.10.01 auf Jagdansitz am Bachrand , alle Enger Bruch (HF,MTB 3817/3) Harlos

L 39 Eisvogel 2/3.11.01 1 Ex Gütersloh Botanischer Garten am Dalkebach jagend (GT, MTB 4016 Gütersloh) Kalbow

L 39 Eisvogel -am 14.10. 1Ex. fliegend am Einlauf der Lippe in den Lippensee (PB, MTB4218) Strototte

L39 Eisvogel : 1 Paar am Lichtebach Niehorst 2 Brutten
Strothans

L 39 Eisvogel - 1 Ex. am 07.06.2001 im Garten Halle . Vogel war gegen Scheibe geflogen und erholte sich nach ca. 1,5 Stunden. (Kr.GT, 3916, 3.Q.) Bader

L 39 Eisvogel - 25.01.01/ 30.01.01/ 1.02.01 1 Ex. Bowerre (HF); M.Stäritz

L39 Eisvogel: Obersee: 13.1. 1; Blumengroßmarkt Oldentrup: 8.6. 1 (beide MTB 3917, Bielefeld); Rieselfelder Windel: 24.3. 0,1; 16.6. 1,0; 25.8. 1; 29.8. 1; 26.10. 1; 2.11. 1 (MTB 4017, Bielefeld); Steinhorster Becken: 25.8. 4; 29.8. 1; 27.10. 2 (MTB 4117; Paderborn); ehem. Sandgrube Heipke 25.12. 1 (MTB 3918, Lippe); 29.12.: Kieselseen Dankersen 3; Kieselseen Frille 2; Kieselseen Lahde 2 (alle MTB 3619, Minden) P. Vinke

L 39 EISVOGEL (*Alcedo atthis*)

- 14.01.2001 Fischend an der Werre in Spork-Eichholz (LIP) Häcker
21.01.2001 max. 2 Ex, Emmerstausee / SO-Ufer (LIP) Morgenstern
24.02.2001 2 Ex, Emmerstausee, Schweinebruch und unterhalb Staumauer (LIP) Haase
27.02.2001 1 Ex unterhalb des Emmerstausees am Bach südl. der Bahnlinie (LIP) Biol. Station Lippe
18.03.2001 max. 2 Ex, Emmerstausee / SO-Ufer (LIP) Morgenstern
Abstreichend am Teich im Friedenstal (Detmold, LIP) Häcker
20.03.2001 2 Ex an der werre am Bannenberg (LIP) Häcker
29.03.2001 1 Paar an Bruthöhle im Niesetal an der Niese in Schieder (LIP) Maas
05.04.2001 2 Paare an den Brutröhren, an der Diestel in Borkhausen bei Blomberg (LIP) Maas
07.04.2001 3 Ex, davon 1 Paar am Oberlauf der Diestel bei Maspe (LIP) Maas
Zwischen 19.04. und 21.5.2001 1 Ex, Bega zwischen Schönungsteiche Lemgo und Lieme (LIP) Morgenstern
30.04.2001 1 Ex rufend, Emmer Höhe Kehrspuhl (Landesgrenze Bad Pyrmont; LIP) Biol. Station Lippe
01.05.2001 1 Ex, Emmerstausee (LIP), an Bruthöhle anfliegend. Haase
07.05.2001 NABU-Fläche Wiembecke (Hornoldendorf; LIP) Spilker
07.+08.05.2001 1 Ex, Borkhausen, Teich zur L 614 (LIP) Haase
09.05.2001 1 Ex, Brücke am Königsbach bei Nessenberg (LIP) Haase
15.05.2001 1 Ex, Schönungsteiche Lemgo (angr. Bega) (LIP) Morgenstern
besetzte Bruthöhle, Emmer oberhalb des Stausees, Mündung Schweibach (LIP). Schierholz mündl. an Biol. Station Lippe
19.05.2001 1 ad mit 1 juv, NABU-Fläche Wiembecke (Hornoldendorf; LIP) Spilker
20.05.2001 je 1 Ex am Meschesee und am Postteich (LIP) Häcker
1-2 Ex an der Werre in der Nähe des Falkenkruges (Detmold; LIP) Häcker
22.05.2001 1 Ex, NSG „Salkenbruch“, untere Steinbachau (LIP) Biol. Station Lippe
25.05.2001 1 Ex am Hasselbach oberhalb des Stausees (Pivitsheide; LIP) Häcker
01.06.2001 3 Ex, davon 1 Paar, an der Werre in Detmold - Orbke (LIP) Maas
13.06.2001 1 Ex fliegt aus Inselbereich des Emmerstausees in Richtung Harzberg (LIP) Benning
17.06.2001 1 Ex am Meschesee (LIP) Häcker
30.06.2001 2 Ex, NABU-Fläche Wiembecke (Hornoldendorf; LIP) Spilker
01.07.2001 1 Ex, Breitenhapter Bach in Lothe (LIP) T. Fiene
1 Ex, Bahndamm am Drostenkamp in Spork-Eichholz (LIP), vom Fahrdraht abstreichend um 6.45 Uhr. Häcker
03.07.2001 Brut am unteren Haferbach, östl. Iggenhausen oberhalb der Mündung in die Werre (LIP) Biol. Station Lippe
10.07.2001 1 Ex mit Fisch unterhalb der „roten Wand“ an der Emmer; Brutplatz vermutlich Böschung der Niederterasse ca. 50 m vom Fluß entfernt (LIP) Biol. Station Lippe
06.08.2001 1 Ex, Hartigsee (LIP) Morgenstern
07.08.2001 und später 1 Ex, Grünau (LIP) Morgenstern
15.08.2001 1 Ex, Norderteich (LIP) Krux
26.08.2001 2 Ex an der Werre in der Teichstraße (Detmold, LIP) Häcker
27.08.2001 mind. 1 Ex, Moggenmühle (LIP) Morgenstern
28.08.2001 1 Ex an der Werre, Nähe Bezirksregierung (Detmold, LIP) Häcker
01.09.2001 mind. 1 Ex am Schloßgraben in Detmold (LIP) Häcker
13.09.2001 1 Ex, Breitenhapter Bach bei Lothe (LIP) T. Fiene
16.09.2001 max. 2 Ex, Emmerstausee / SO-Ufer (LIP) Morgenstern
22.09.2001 2 Ex, Werre in der Innenstadt von Detmold (Brücke „Lange Straße) (LIP) M. & S. Weber
09.10.2001 rufend an der Wörmke (Nähe Lutterteiche, LIP) Biol. Station Lippe
10.10.2001 3 Ex zeitgleich an der Niese im Bereich der Stadtgrenze Stadt Steinheim / Stadt Schieder-Schwalenberg (HX/LIP) B. Milde
14.10.2001 1 Ex, Emmerstausee (LIP) Czesla
16.10.2001 1 Ex, Emmer im Bereich Wöbbel (unterhalb der Brücke Lindenstraße; LIP) Milde
03.11.2001 1 Ex bei erfolgreichem Fischfang am Breitenhapter Bach in Lothe (LIP). Hinter unserem Haus. T. Fiene
18.11.2001 2 Ex, Emmerstausee (LIP) Czesla
27.12.2001 Am Emmerstausee (LIP) Morgenstern
30.12.2001 1 Ex, Blomberg-Siebenhöfen; „Breites Wasser“ (LIP) Morgenstern
Standvogel an den Forsthausteichen im Beller-Wald und Norderteich (LIP). Brut sehr wahrscheinlich G. Harmel
1 Brut an der Kalle in Kalldorf (LIP). An weiteren 6 Stellen jeweils 1 Ex gesichtet. AG Kalletal

L 42 GRÜNSPECHT (*Picus viridis*)

- 14.01.2001 1 Ex, Laubwald Johanettental, Detmold (LIP) Spilker
Zwischen 06.02. und 27.06.2001 1 Ex, Grünau (LIP) Morgenstern
11.02.2001 2 Ex, 1 km westl. des Donoper Teiches (LIP) Morgenstern
mind. 2 Rufer bei Eichholz (LIP) Häcker
2/3. 2001 1/0 rufend in den Ufergehölzen an der Werre in Detmold oberhalb der Lipp. Landes-
brand Versicherung (LIP) Milde
11.03.2001 Rufe am Büchenberg (Detmold; LIP) und am Lohmannshof (Hiddesen; LIP) Häcker
15.03.2001 Rufe an der Schanze (Detmold; LIP) Häcker
16.03.2001 1 Ex am Norderteich (LIP) Seyer
18.03.2001 1 Ex, Emmerstausee (LIP) Morgenstern
23.03.2001 1 Ex bei Belle (LIP) Seyer
27.03.2001 1 Ex, Schorenfriedhof Detmold (LIP) Spilker
01.04.2001 1 Ex, Schönungsteiche Lemgo (anгр. Bega) (LIP) Morgenstern
02.04.2001 1 Ex, rufend am Kleff (LIP) Biol. Station Lippe
05.04.2001 1 Ex an der Herlingsburg rufend (LIP) Biol. Station Lippe
22.04.2001 Rufe am Rautenbach in Heiligenkirchen (LIP) Häcker
23.&24.04.2001 1 Rufer in Eichholz (LIP) Häcker
30.04.2001 1 Ex rufend, Emmerufer am Tierpark Pymont. Biol. Station Lippe
08.05.2001 1 Ex, Schönungsteiche Lemgo (anгр. Bega) (LIP) Morgenstern
1 Rufer, Drostenkamp in Spork-Eichholz (LIP) Häcker
09.05.2001 1 Ex rufend, Emmerau unterhalb des Emmerstausees (LIP) Biol. Station Lippe
22.05.2001 1 Ex rufend, Nagelbrink (Bad Pymont, Landesgrenze) Biol. Station Lippe
1 ex durchfliegt den Garten im Drostenkamp, Spork-Eichholz (LIP) Häcker
24.05.2001 Rufe an der Schanze (Detmold; LIP) Häcker
16.09.2001 1 Ex, Emmerstausee (LIP) Morgenstern
28.09.2001 1 Ex, Norderteich (LIP) Krux
28.&30.11.2001 1 Ex in Heiligenkirchen, Friedrichshöhe (LIP) Maas
07.12.2001 0/1 auf Nahrungssuche im eigenen Garten, Siekholz (LIP) Maas
1 Ex mehrfach in Asendorf gesehen (LIP) AG Kalletal

L 42 Grünspecht – 1.1.2001 1 gehört bei Porta Westfalica-Costedt (MI)., auch 25.2.2001,
15.3.2001. 1 gehört Südhang des Stuckenbergs Herford am Wüstener Weg, auch 31.3.2001,
auch 23.4.2001, auch 6.5.2001. 6.1.2001 1 gehört Herford-Stiftberg. Auch 10.3.2001. Auch
17.11.2001. 2 auf dem Friedhof Ewiger Frieden Herford. 1 am 28.4.2001.

2001 1 Revier am Hasenpatt Enger-Pödinghausen (HF) nahe Golfplatz (Dieter Prasse,
Enger, mdl.).

3.8.2001 1 an den Zuckerteichen Lage (LIP).

30.8.2001 1 Männchen an der Gräfte von Gut Bustedt Hiddenhausen (HF) (Burkhard
Kriesten).

11.9.2001 1 nahrungssuchend auf Rasenfläche an der Schönfeldstraße Innenstadt Herford.
E.Möller

L 42 Grünspecht 29.04.01, 1 Exempl. am Jölleeinlauf des Obersees(BI/MTB3917)
D. Hunger

L 42 Grünspecht 10.08.01, 1 Exempl. in unserem Vorgarten, Blfd.-Schildesche (BI)
D. Hunger

L 42 - Grünspecht - Brutverdacht (MTB 3719 Mi)
Porta Westfalica - M. Müller

L 42 Grünspecht: Umweltzentrum Heerser Mühle in Bad Salzuflen: 1 ♂ im April /Anfang Mai
fast täglich rufend, erstmalig 1 Paar am 5. 5. 2001 bei der Balz an der Höhle beobachtet,
am 6. 5. 2001 wird noch etwas an der Höhle gearbeitet, eine Brut konnte aber an dieser Stelle
nicht beobachtet werden.
P.U.Heuer

L 42 Grünspecht - 29.7.01: 1 Ex rüft in Bielefeld-Weststadt in Gartenfläche
zwischen Melanchthon- und Meindersstraße (BI, MTB 3917/31) J. Albrecht.

L 42 Grünspecht – 7.4.2001: 1 Ex. gehört – Spenge, Mühlenburger Park (HF, MTB 3816) G+T Hänsel

L 42 Grünspecht – viele Beobachtungen im Waldgebiet (ca.125 ha) Ochsenberg/Stecklenbrink (nördlicher Teutoburger Wald-Zug) zwischen Bauernhaus-Museum und Straße „Auf der Egge“: u.a am 14.03.01 ausgedehntes „Rufduett“ von m und f (2 unterschiedliche Rufreihen), am 09.05. ♂ und X an Altbuche mit Höhle am Ochsenberg, dort am 14.04. bereits 1 Ex. gesehen, später dort aber keine Feststellungen mehr; die Beobachtungen deuten auf zwei besetzte Reviere im Bereich Olderdissen-Johannisberg-Ochsenberg-Stecklenbrink hin. (BI, 3916/4 u. 3917/3). F. Püchel-Wieling

L 42 Grünspecht 29.04. 1 Ex, 21.07. 1 Ex Obersee Bi-Schildesche BI MTB 3917/1 Tiekötter

L 42 Grünspecht, 2 Bruthöhlen in Leopoldshöhe bekannt. 1 Bruterfolg, 1 Brut durch Eichhörnchen zerstört nach mündlicher Info. (MTB 4018/1) Lip. H. Mühlberger

L 42 Grünspecht, 08.07., 2 Ex. im Garten am Pansbach, in Asemissen. (MTB 4018/1) Lip. E. Küster

L 42 Grünspecht, 14.11., 1 Ex. rufend. Schötmar, Industriestraße (MTB 3918/2) Lip. H. Mühlberger

L 42 Grünspecht, 16 x 1 Ex. von Mai –August rufend bzw. auf Nahrungssuche in Bechterdissen, Am Steinsiek 6. Letzte Beobachtung am 14.10. (MTB 4018/1) Lip. H. Mühlberger

L 42 Grünspecht, 19.05., 1 Paar rufend, von März–September regelmäßig 1 Ex. rufend, bzw. Auf Nahrungssuche, NSG Heipker See, Brutverdacht. (MTB 3918/3) Lip. H. Mühlberger

L 42 Grünspecht, von Februar–Dezember regelmäßig Gast, rufend bzw. auf Nahrungssuche in Garten an Holtstr. in Asemissen (MTB 4018/1) Lip. B. Bender

L 42 Grünspecht: 14./15.3.01 + 4.4. und 15.9. 1 rufendes Ex. östlicher Stadtrand Spenge (HF), 5.11. 1 Ex. beobachtet ebenda; 31.3. + 8.4. 1 Ex. rufend Stadtgebiet Spenge; 2.4. 1 rufendes Ex. in Siele (südlich Werfener Bruch (HF)); 14.11. 1 Ex. rufend Friedhof „Ewiger Frieden“ (HF); Hadasch

L 42 Grünspecht - 12.01.01/ 13.05.01 1 Ex. Musikschule (HF); M.Stäritz

L 42 Grünspecht - am 29.03. 1Ex. Nähe Bockschatzhof am Straßenrand sitzend. (BI, MTB4017) Strototte

L42 Grünspecht: Brutverdacht am Postdamm Gtl./Sundern Gtl./Blankenhagen Gtl. 1 Revier Pavenstädt Gütersloh Strothans

L 42 - **Grünspecht** - 1 Ex.(m) 17.11. - Nahrungsgast (MTB 3719 Mi) Porta Westfalica - M. Müller

L42 Grünspecht: Reviere 2001: ehem. Sandgrube Heipke, mind. 1 Jungvogel (MTB 3918, Lippe); Windelsbleiche 1 (MTB 4017, Bielefeld); Stieghorst 1, Oldentrup 1, Altenhagen 1, Milse 1, Heepen 2 (alle MTB 3917, Bielefeld) P. Vinke

L45 Kleinspecht: Rieselfelder Windel: 2.11. 1,0 (MTB 4017, Bielefeld) P. Vinke

L47 Schwarzspecht: 2001 ein Revier im Wald nördlich der Rieselfelder Windel (MTB 4017, Bielefeld) P. Vinke

L48 Wendehals: Rieselfelder Windel: 2.5. 1 rastend (MTB 4017, Bielefeld) P. Vinke

L 43 GRAUSPECHT (Picus canus)

- 26.03.2001 1 Ex rufend, Orbker Str., Detmold (LIP) Maas
05.04.2001 1 Ex in Borkhausen, Blomberg (LIP) Maas
21.04.2001 1 Rufer am Remmighauser Berg (LIP) Häcker
11.12.2001 1 Ex in Bad Salzuflen, Garten von Fr. Janitschke, Grünau (LIP) Mittl. an
Morgenstern
Dezember 2001 1 Ex wiederholt in Lage-Müssen (LIP) Morgenstern
Wiederholt am Emmerstausee (Richtung Mörth) vermerkt (LIP) Czesla
In Siekholz festgestellt: 08.03., 18.03., 06.04., 28.04., 06.07., 17.09. und 05.10.2001. (LIP) Maas

L 43 Grauspecht – 11.03.01 1 Ex. rufend am Waldrand nahe Kleingartenanlage im Stecklenbrink südl. der Universität, am 21.04.01 „wandert“ im selben Gebiet ein rufendes Ex. aus Richtung Linkberg kommend entlang des Poetenweges in Richtung Osten (Ochsenberg), trotz vieler Begehungen später nicht mehr im Gebiet festgestellt (BI, 3916/4). F. Püchel-Wieling

L 43 Grauspecht - 01.11.2001, 1 Ex.(♂) saftsaugend am Stamm einer Roteiche in Halle
(Kr. GT, 3916, 3.Q.) Bader

L 43 Grauspecht, 09.03., 1 Paar im Krähenholz, Asemissen. 1 Ex. im Garten nahebei nach mündl. Info. (MTB 4018/1) Lip. E. Küster

L 45 Kleinspecht – 04.07.01 1 Ex. an den Teichen am Bockschatz-Hof, Brackwede (BI, 4016/2). F. Püchel-Wieling

L 45 Kleinspecht – 13.01.01 1 Ex. bei der Nahrungssuche am Hermannsweg im Bereich der Schwedenschanze (GT, 3916/4); 13.04.01 1 Ex. rufend am Bachlauf östl. des Golfplatzes Dornberg, auch am 19.08.01 dort 1 Ex. beobachtet (BI, 3916/4); 04.04.01 1 Ex. rufend am nördl. Waldrand des Teuto-Hauptkammes in Höhe Mönkehof an der Dornberger Straße in Uerentrup (BI, 3916/4). F. Püchel-Wieling

L 45 Kleinspecht – 14.02. und 17.02.01 1 Ex. trommelt und ruft in Altholzbestand am Poetenweg, Bereich Einmündung der Straße ‚Am Linkberg‘, auch am 09.03.01 dort 1 Ex. trommelnd in Erlen am Johannisbach und am 19.08. wieder 1 Ex. im Altholzbestand (BI, 3916/4). F. Püchel-Wieling

L 45 Kleinspecht 17.09. 1 Ex Obersee Bi-Schildesche BI MTB 3917/1 Tiekötter

L 45 Kleinspecht, 08.04., 1 Paar rufend, 14.04./22.04. je 1 Ex. NSG Heipker See, Brutverdacht. (MTB 3918/3) Lip. H. Mühlberger

L 45 Kleinspecht, 22.07., klopft an Fichte im Garten, Bechterdissen, Am Steinsiek 6. (MTB 4018/1) Lip. H. Mühlberger

L 45 Kleinspecht: 10.9.01 1 Ex. Mindener Weg Spenge (HF), erste Beobachtung seit ich dort wohne (November 1998); Hadasch

L 45 KLEINSPECHT (Dendrocopos minor)

- 22.04.2001 1 Ex, NSG Norderteich (LIP 4120/1) Horstmann
03.05.2001 1 Ex, Schönungsteiche Lemgo (angr. Bega) (LIP) Morgenstern
05/2001 1 Ex in Hohenhausen (LIP) AG Kalletal
25.08.2001 0/1 auf Nahrungssuche an altem Weidenbaum im Hausgarten in Lothe (LIP)
Benning

Kleinspecht 11.7.01 1 Ex. m auf unserer Birke , Spenge (HF, MTB 3817/3)
Harlos

L 45 Kleinspecht - 1 ruf. Ex. im Tatenhauser Forst (Schäferkreuz) am 06.05.2001 in Halle
(Kr. GT, 3916, 3.Q.) Bader

L 45 Kleinspecht - 23.11.01 1 Ex. Uhlenbachtal (HF); M.Stäritz

L 45 Kleinspecht - 1.4.'01 1 rufendes ♀ im Speicherpolder bei Löhne-Ort (HF,
MTB 3818, 1. Qu.) M. Reineke

L 45 Kleinspecht - Das traditionelle Brutrevier an der Gräfte von Gut Bustedt, Hiddenhausen
(HF), auch in 2001 besetzt. E.Möller

L 46 MITTELSPECHT (Dendrocopos medius)

08.01.2001 1 Ex im Garten in Siekholz (LIP). Hier im Winter an Futterstelle regelmäßig beobachtet. Maas
11.02.2001 1 Ex rufend an einer Eiche in Eichholz (Waldweg) (LIP) Häcker
25.04.2001 1/0, Externsteine (LIP) Spilker
07.05.2001 1 Ex, Externsteine (LIP) Spilker
13., 16., 19., 23. & 28.12.2001 1 Ex im eigenen Garten, Siekholz (LIP) Maas

L 46 Mittelspecht - 30.04.01 1 Ex. Lohse (LIP); M.Stäritz

L 47 SCHWARZSPECHT (Drycopus martius)

Nachtrag zu 2000 Brut im Bereich Detmold-Schönemark (LIP) Horstmann
19.03.2001 1 Ex rufend, Wistinghauser Schlucht bei Oerlinghausen (LIP) Biol. Station Lippe
28.03.2001 1 Ex, Cappel / Mosebeck (LIP) Morgenstern
1 Ex, Wald am Norderteich / Kohlenberg (LIP) Brömelmeyer
10.04.2001 1 Ex rufend am Waddenhauser See (LIP) Biol. Station Lippe
dto am anderen Werreufer (östl. Busse See, LIP) Biol. Station Lippe
22.04.2001 1 Ex in Hellinghausen (LIP) gehört. AG Kalletal
29.04.2001 1 Ex im Beller Holz, Nähe „Entenkrug“ rufend (LIP) Seyer
30.04.2001 1 Ex, rufend am Mörth (LIP) Biol. Station Lippe
05.05.2001 1 Ex, rufend an der Herlingsburg (LIP) Biol. Station Lippe
15.05.2001 1/0 nahrungssuchend in Fichtenbestand am Eschenbach bei Lügde (nördl. 7-Quellen;
LIP) Biol. Station Lippe
22.05.2001 1 Ex rufend im NSG Salkenbruch (LIP) Biol. Station Lippe
25.05.2001 1 Ex rufend, Wistinghauser Schlucht bei Oerlinghausen (LIP) Biol. Station Lippe
07.06.2001 1 Ex im NSG Salkenbruch rufend (LIP) Biol. Station Lippe
09.06.2001 1 Ex, Schlangen, NSG Nähe Haverkampsee (LIP) Morgenstern
09.07.2001 1 Ex rufend, Osterberg bei Schlangen (LIP) Biol. Station Lippe
14.08.2001 Ruf, Leistruper Wald (LIP) Spilker
Einige Paare Fürstl. F.A. (Teutoburger Wald; LIP) Spilker
Im Sommer 2001 1 Ex im Hurn (Blomberg; LIP) H. Burre an Morgenstern
1 Brut in Asendorf (LIP), Fütterung der juv beobachtet. AG Kalletal
1 Brut in Heidelberg (LIP) AG Kalletal
2 Bruten in Langenholzhausen (LIP) AG Kalletal

L 47 Schwarzspecht April bis Juni 2 Ex Isselhorst / Lutter hat eine Bruthöhle in eine
Buche geschlagen (alte Astloch) Bei der Futtersuche beobachtet und bei der
Balz. In der Höhle gab es keinen Nachwuchs. Höhle wurde vom Paar ver-
lassen, weil zu viel Betrieb war die Buche stand nur 5 m vom Weg entfernt.
(GT, MTB 4016 Isselhorst) Kalbow

L 47 Schwarzspecht, 23.12., 1 Ex. im Krähenholz, Asemissen. (MTB 4018/1) Lip. E.
Küster

L 47 Schwarzspecht -15.02.01/ 15.03.01 1 Ex. Obernberg (LIP); M.Stäritz

L 47 Schwarzspecht - 14.02.01 1 Ex. Lohse (LIP); M.Stäritz

L 47 Schwarzspecht 01.05.01, 1 Paar bei der Kopula, „Köcker Holz“, Blfd.-Theesen D. Hunger

L 47 Schwarzspecht – 09.02.01 1 Ex. im Waldbereich Stecklenbrink südlich der Universität; 02.10.01 1 Ex. fliegt rufend aus Richtung Tierpark Olderdissen kommend zum Waldgebiet Ochsenberg, nur Nahrungsgast im Gebiet Ochsenberg / Stecklenbrink (BI, 3916/4); 1 Ex. am 14.05.01 im Wald am Bockschatz-Hof, Brackwede (BI, 4016/2). F. Püchel-Wieling

L 47 Schwarzspecht – 13.01.01 1 Ex. rufend Südhang des Teutoburger Waldes im Bereich Schwedenschanze (GT, 3916/4). F. Püchel-Wieling

L 47 Schwarzspecht, 10.02., 27.05. Rufe, NSG Heipker See (MTB 3918/3) Lip. H. Mühlberger/E. Thies

L 47 Schwarzspecht, 30.05., überfliegt Garten, 27.06. ruft in der Nähe eines Gartens an Holtstr. in Asemissen. (MTB 4018/1) Lip. H. Mühlberger

L 47 Schwarzspecht: 24.11.01 1 Ex. in Kiefernwäldchen südlich Mülldeponie Pohlsche Heide (MI); Hadasch

L 47 Schwarzspecht April bis Juni 2 Ex Isselhorst / Lutter hat eine Bruthöhle in eine Buche geschlagen (alte Astloch) Bei der Futtersuche beobachtet und bei der Balz. In der Höhle gab es keinen Nachwuchs. Höhle wurde vom Paar verlassen, weil zu viel Betrieb war die Buche stand nur 5 m vom Weg entfernt. (GT, MTB 4016 Isselhorst) Kalbow

L 47 Schwarzspecht - 20.03.01 1 Ex. Stuckenberghof-Nord (HF); M. Stäritz

L 48 Wendehals - am 01.05. 1 Ex. "An der Ems" südlich Kaunitz rastend, konnte lange beobachtet werden. (GT, MTB4117)

Strototte

L 51 Bienenfresser – Am 21.5.2001 sind die B. am mittlerweile traditionellen Brutplatz im Großraum Bad Salzuflen (LIP) eingetroffen, evtl. bereits am 20.5.2001. Leider in diesem Jahr nur 2 Adulte. Am 28.5. konnte ich Balzfütterungen beobachten, auch am 1.6.2001. Ein Beobachter aus Bielefeld sah am 27.5. 2x Kopulas; P.U.Heuer (Bad Salzuflen) dasselbe schon am 24.5.! 10.6.2001 nur das „Männchen“ zu sehen; ich vermutete, das Weibchen brütet, aber bisher keine Brutröhre gefunden. 19.6.2001 „Männchen“ aktiv jagend und sich putzend. Erfolgreiche Beuteflüge etwa alle 2 Minuten, darunter wohl auch Honigbienen. Eine juvenile Bachstelze setzte sich 30 cm daneben auf den Draht; als der B. abflog, Bachstelze hinterher und haßt ihn an! „Weibchen“ nicht zu sehen. Dieselbe Situation am 24.6.2001. 26.6. keiner mehr zu sehen. Intensive Nachsuche im Juli war ohne Erfolg. Ich habe alle in Frage kommenden Wände in den Gruben weit ringsum abgesucht und habe keine Brutröhre finden können. Deshalb bin ich überzeugt, dass das eine Paar, das in diesem Jahr ins schöne Lipperland gekommen ist, nicht gebrütet hat – jedenfalls nicht im Umkreis des mittlerweile traditionellen Brutplatzes. Ob sie in 2002 überhaupt wiederkommen? E.Möller

L 51 BIENENFRESSER (Merops apiaster)

10.06.2001 1 Ex gehört aber nicht gesehen, Sandgrube in Hölsen (LIP) AG Kalletal

Bis 28.07.2001 keine Beobachtung (LIP) Morgenstern

Ganz schön mager. War's das??? Die Sandgrube Hölsen ist trotzdem ein wichtiges Gebiet für Lippes Vogelwelt. Wirklich schützenswert. Wer kümmert sich darum???

L 51 Bienenfresser: Kompostanlage in Bad Salzuflen, OT Hölserheide: 1 Paar in der Balz, gern auf Leitungsdrähten oder trockenen Ästen sitzend, ♂ füttert ♀, Paarungen, 24. 05 , 26. 05. 2001

P.U.Heuer

L51 Bienenfresser: Sandgrube Hölsen: 12.6. und 20.6. 1,0 (MTB 3918, Lippe) P. Vinke

O 11 Haubenleche 1.01.01, 3 Ex auf Schnee Hiddenhausen, Schlatt. HF, MTB 3817/2 Richter

O 12 Heidelerche: 3 Reviere in Ebbesloh 1 Revier in Vennort Längenhagener Str. Strothans

O 13 Feldlerche – 12.5.2001 keine einzige Feldlerche gehört bei der Vogelwanderung der Volkshochschule um das Hücker Moor bei Spenge (HF).

10.6.2001 2,5 Stunden Vogelwanderung der Volkshochschule im Rehmerloher Mühlenbachtal bei Kirchlengern-Hagedorn (HF): Keine einzige Feldlerche gehört! E.Möller

Feldlerche 1.5.01 2 Ex. singend mit anschließendem Revierkampf auf Getreidefeld, Ringsthof Enger-Westerenger; 17.5.01 1 Ex. singt bei uns, Spenge (HF, MTB 3817/3) Harlos

O 13 Feldlerche, 15.03.01, 1 Exempl. singend in der Nähe des NABU-Hauses, Wiesenstr. 21 (BI) D. Hunger

O 13 Feldlerche, 04.06., 1 Ex., Ermgasser Heide, Greste, Leopoldshöhe (MTB 4018/1) Lip. E. Thies

O 13 Feldlerche, seit 1996 stabile Population von 5-6 Paaren auf den Ackerflächen Langenbreite in Lockhausen beiderseits der K4. (LIP, MTB 3918, 1 Qu.) Stock

O 13 Feldlerche: Erste ziehende Ex. am 7.1.01 über Spenge (HF); Hadasch

O 14 Rauchschwalbe: 1 sehr frühes Ex. am 02.04.2001 am Obsthof Otte in Hiddenhausen, TK 3817/2 Klaus Nottmeyer-Linden

Rauchschwalbe Mai - Sept. 01 10 belegte Nester: 1. Brut mindestens 30 juv., 2. Brut nur 15 juv. durch ungünstiges Wetter im September, Deele im Bauernhof Brutlach, Enger-Steinbeck (HF, MTB 3817/3) Harlos

X O 15 Mehlschwalbe: 2001 2 Brutpaare in der Marienburger Straße (MTB 3917, Bielefeld) P. Vinke

X O 15 Mehlschwalbe, 03.07., 1 Nest wird seit Jahren aufgesucht. Marderweg in Bechterdissen. (MTB 4018/1) Lip. H. Mühlberger

X O 15 Mehlschwalbe, 03.07., 17 Nester, Möbel Filies, Heeper Str., Bechterdissen (MTB 4018/1) Lip. H. Mühlberger

X O 15 Mehlschwalbe, Juli/August, 1 Nest, 2 Bruten, 2. Nest blieb leer. Am Steinsiek 6, Bechterdissen. (MTB 4018/1) Lip. H. Mühlberger

O 15 MEHLSCHWALBE (*Delichon urbica*)

Erstbeobachtung: 24.04.2001 2 Ex am Nest in Siekholz (LIP) Maas

Im Jahr 2001 konnte ich in Siekholz 26 Bruten feststellen (LIP) Maas

Im Kalletal (LIP): Kommt in vielen Siedlungen vor, häufiger als Rauchschwalbe. Rückgang der Bestände. AG Kalletal

24.05.2001 mind. 8 Ex und mehrere Nester, Friedr.-Ebert-Strt. 130/132 in Hiddesen (LIP) Häcker

25.05.2001 ca. 10 Ex an den Häusern im Bolkoweg in Spork-Eichholz (LIP) Häcker
mind. 4 Ex am Hof am Krugberg in Vahlhausen (LIP) Häcker

ca. 6 Ex am „Jägerhof“ in Klüt (LIP) Häcker

27.05.2001 10-20 Ex an den Wohnblocks „Im Wiesengrund“ in Spork-Eichholz (LIP) Häcker

O16 Uferschwalbe – 2001 kleine Kolonie in frischer Kiesgrube bei Porta Westfalica-Costedt (MI).

2001 große Kolonie in Sandgrube Bad Salzuflen-Hölsen (LIP), Kolonie mit 20-30 besetzten Röhren in der ehem. Abgrabung Lage-Lückhausen (LIP).

10.6.2001 31 Röhren Sandgrube Moddenmühle Bad Salzuflen-Schötmar (LIP) neue Grube, 5 Röhren alte Grube.

31.8.2001 ca. 20 Röhren in 2 nebeneinander liegenden Uferabbrüchen der Werre zwischen Kläranlage und Hiddenhausen-Schweicheln (HF). 10 Röhren in aufgeschüttetem Sand am neuen „Dickertsee“ bei Oberbehme (HF).

1999/2000/2001 in einer Sandgrube in Herford-Eickum bis zu 60 Röhren in frischen Sandwänden (nach Angaben des Eigentümers von Siegfried Gößling, Eickum). E.Möller

O16 Uferschwalbe: Rieselfelder Windel: 31.3. 4; 28.4. 3; 2.5. 1; 12.5. 2; 16.6. 1; 21.6. 5; 1.7. 2; 5.7. 2; 14.7. 3; 25.8. 4; 15.9. 1 (MTB 4017, Bielefeld); Sandgrube Hölsen: 4.7. ca. 250 Ind. (MTB 3918, Lippe) P. Vinke

O 16 UFERSCHWALBE (*Riparia riparia*)

08.04.2001 10 Ex, Varenholz (LIP) AG Kalletal

30.05.2001 ca. 100 Ex, Sandgrube in Hölsen (LIP) AG Kalletal

10.06.2001 ca. 40 Ex bei ca. 130 Brutröhren, Sandgrube Hölsen (LIP) AG Kalletal

Ca. 20 Ex, Sandgrube in Lückhausen (LIP) AG Kalletal

01.07.2001 12 beflogene Röhren in Stämmen (LIP) AG Kalletal

Zwischen dem 28.03. und dem 27.08.2001 zählte Morgenstern am Hartigsee(LIP) mind. 88 Uferschwalbenhöhlen. Am Kompostwerk Hölserheide(LIP) sind es sogar 337 Höhlen gewesen (Morgenstern)

O 16 - Uferschwalbe - 6 Kolonien - mind. 230 Bruthöhlen (MTB 3719 Mi)
Porta Westfalica - M. Müller

O 16 Uferschwalbe - 21.06.01 ca. 5 Röhren Dickertsee (HF); M.Stäritz

O 17 PIROL (*Oriolus oriolus*)

11.05.2001 1 „Flöter“ im NSG Norderteich (LIP 4120/!) Horstmann/H. Lienenbecker

O17 Pirol – 13.5.2001 1 Männchen (evtl. auch 2) mit schwachem Gesang in einem Bauernwald an der Herforder Straße in Löhne (HF). In jedem Fall Durchzug – vor 30 Jahren wären sie sicher noch zum Brüten geblieben. Warum tun sie das heute nicht mehr? Der Kreis Herford ist doch „von Natur aus schön“ (so die offizielle Werbung unserer Kreisverwaltung)...

22.5.2001 2 Männchen gehört NSG Großes Torfmoor bei Lübbecke (MI). E.Möller

O 17 Pirol, 20.05. singt anhaltend und laut im NSG Heipker See (nur 1 x gehört) (MTB 3918/3) Lip. H. Mühlberger

017 Pirol Am 10.5. singend auf meinem Hof in einer
Eiche Strothans

O 183 Kolkrabe – 04.03.01 rufend im Bereich Linkberg; 12.07.01 Rufe aus dem Waldbereich „Stecklenbrink“ südlich der Universität; 02.11.01 2 Ex. nordwestl. des Tierpark Olderdissen nach Süden fliegend; 26.12.01 1Ex. Teutoburger Wald oberhalb Golfplatz Dornberg (BI, 3916/4). F. Püchel-Wieling

O 183 Kolkrabe 12.05.01, 2 Ex Durbeketal/Altenbeken auf Exkursion des NABU-Bi Kreis Pb MTB 4219/2 Beisenherz

O 183 Kolkrabe – 27.04.01 2 Ex. sitzen rufend auf einer Pappel im NSG "Rietberger Emsniederung" östlich der Rietberger Fischteiche (GT, 4216/2). Biologische Station Gütersloh/Bielefeld

O 183 KOLKRABE (Corvus corax)

- 30.01..2001 1 Ex, Zwischen Grünau und Volkhausen (LIP) Morgenstern
Ab 13.02.2001 max. 2 Ex, bei Cappel (LIP). Das ganze Jahr über zu hören. Morgenstern
18.03.2001 2 Ex, Emmerstausee (LIP) Morgenstern
2 Ex, Balzflug bei Lügde, „Fuchsholz“, Emmer Höhe, Wörmkemündung (LIP).
Haase
19.03.2001 1 Ex, rufend von W nach E entlang des Tönsberggrückens, Oerlinghausen (LIP)
Biol. Station Lippe
03/2001 mehrfach nördl. von Nahhof (LIP) Biol. Station Lippe
01.04.2001 1 Ex in Hohenhausen (LIP) gesehen. AG Kalletal
08.04.&22.04.2001 1 Pärchen im „Langen Tal“ (Höhe Bauernkamp (Gemeinde Schlangen; LIP)
Brutverdacht, Revier wird gegen einfliegende Mäusebussarde energisch verteidigt.
Milde, M.Weber
11.05.2001 1 Ex, zwischen Grünau und Volkhausen (LIP) Morgenstern
1 Ex, Leistruper Wald (LIP) Spilker
22.05.2001 1 Ex in Hohenhausen gesehen (LIP) AG Kalletal
03.06.2001 3 Ex in Heidelbeck (LIP) gesehen AG Kalletal
13.06.2001 1 Ex rufend, südl. Hoher Asch (LIP) Biol. Station Lippe
15.06.2001 5 Ex (Alt- und Jungvögel) in Asendorf (LIP) gesehen. AG Kalletal
15.07.2001 1 Ex, NSG Ölbachtal bei Augustdorf (LIP) Morgenstern
07/2001 Kolkrabenpaar in Westorf (Kalletal, LIP) Reitzig telefonisch an Biol. Station Lippe
28.08.2001 1 Ex, Gut Nassengrund, hier ganzjährig zu beobachten (LIP) Maas
31.08.2001 1 Ex, Begaaue bei Lemgo (LIP) Morgenstern
1 Ex, zwischen Grünau und Volkhausen (LIP) Morgenstern
06.09.2001 1 Ex, rufend und fliegend über NSG Nieseniederung (Kerngebiet bei Schwalenberg /
Ruensiek (LIP) T. Fiene
28.09.2001 Um 19.00 Uhr verhört im „Breiten Hals“, Fürstl. F.A. (Teutoburger Wald; LIP)
Spilker
10.10.2001 2 Ex rufend; B 239 nördl. Salkenbruch ; Flug nach Westen (LIP) Biol. Station Lippe
13.12.2001 2 Ex (1Paar) über Siekholz (LIP) Maas
26.12.2001 1 Ex rufend, bei Bartrup nahe Tannenklause (LIP) Maas
Stand- (Brut)-vogel im Leistruper Wald / Diestelbruch (LIP) G. Hamel
Zwischen 12.04. und 15.12.2001 nahezu wöchentlich im Bereich zwischen Diestelbruch, Leistruper
Wald, Schönemark; 1-2 rufende Ex und Sichtbeobachtungen (LIP) Horstmann
Im Spätsommer und Herbst sporadisch im Beller - Wald (LIP) G. Harmel
6-8 Ex (Alt- und Jungvögel) mehrfach im Sommer bei Rafeld (LIP) AG Kalletal
2 Ex mehrfach in Westorf gesehen (LIP) AG Kalletal

O 183 Kolkrabe, 01.05., 1 Brut ausgeflogen, 3 Jungvögel, Währentrup,
Oerlinghausen (MTB 4018) Lip. H. Busch

O 183 Kolkrabe, 08.05. 1 Brut ausgeflogen, 4 Jungvögel,
Lämershagen/Oerlinghausen. (MTB 4018) Lip. H. Busch

O 183 Kolkrabe, 2 Ad., 11.05., Lipper Reihe, Oerlinghausen. (MTB Lage 4018) Lip.
H. Busch

O 183 Kolkrabe, 2 Ex., 28.02, Brutverdacht bei Hollenstein, (MTB 3918) Lip. H.
Busch

O 183 Kolkrabe, 3 Ex., 29.02, Kreisend bei Hörste, Stapellage (MTB 4018) Lip. H.
Busch

O 183 Kolkrabe, 31.08., ruft am Freesenberg in Asemissen. (MTB 4017/2) Lip. H.
Mühlberger

O 183 Kolkrabe, 5 Ex., 07.01, Schlafplatz bei Remighausen, (MTB 4019) Lip. H.
Busch

O183 Kolkrabe: Feldflur Hävern: 3.3. 1 (MTB 3520, Minden) P. Vinke

O 183 Kolkrabe, 6 Ex., Dez./Januar, Schlafplatz am Tönsberg, (MTB 4018) Lip. H. Busch

O 183 Kolkrabe: 2.1. und 20.1.01 1 Ex. Mülldeponie Pohlsche Heide, Hille (MI); Hadasch

O 19 Saatkrähe, 08.04. Eine Krähenkolonie mit 5 Nestern am Bahnhof Oerlinghausen in Asemissen. (MTB 4017/2) Lip. Lip. E. Küster

O 19 Saatkrähe, 16.07. ca. 250 Ex., nutzen Wäldchen als Schlafplatz, unregelmäßig nur einige Wochen, ziehen teilweise nach Abenddämmerung weiter in Richtung Dahlhauser Wald, Bechterdissen, Am Steinsiek zusammen mit Dohlen (MTB 4018/1) Lip. H. Mühlberger

O 19 Saatkrähe, 27.04. Eine Krähenkolonie mit 9 Nestern entstand am Bahnhof Oerlinghausen in Asemissen. (MTB 4017/2) Lip. H. Mühlberger

O19 Saatkrähe – in 2001 eine neue Kolonie mit mind. 37 Horsten in einem Pappelwald an der B 239 in Bad Salzuflen – Ahmsen (Biemsen) knapp außerhalb der Herforder Kreisgrenze – leider. E.Möller

O19 Saatkrähe: 2001 im Stadtgebiet Bielefeld folgende Kolonien: Wiesenbad 11 Paare, Stieghorster Stadtpark 19 Paare, Gatterick-Kaserne 15 Paare, Hof Meyer zu Stieghorst 267 Paare, Oldentruper Bach 15 Paare (diese Ableger der Meyer zu Stieghorst Kolonie in vier kleinen Gruppen), insgesamt also 337 Brutpaare (MTB 3917, Bielefeld) P. Vinke

O 19 SAATKRÄHE (Corvus frugilegus)

Im Kalletal (LIP) nicht vorkommend. AG Kalletal

Nach 1997 immer noch keine neue Brut bei Wöbbel. Dafür gab es auf Steinheimer Stadtgebiet einen neuen Rekordhöchststand von 507 Bp. **Beachten sie dazu bitte den Anhang!** (LIP) Deutsche Waldjugend / H. Struck

Folgende Beobachtungen machte P.U.Heuer:

- | | |
|---------------|--|
| Ende 2/3.2001 | Plötzlich eine große Anzahl Saatkrähen im kleinen Pappelwald an der B 239, Nähe Autobahnabfahrt Herford/Bad Salzuflen (LIP) morgens in den Spitzen der Bäume zu beobachten. Vielleicht 100 Ex? |
| 14.03.2001 | Entstehen einer neuen Saatkrähenkolonie zu beobachten. 1 älteres Nest mit evtl. schon brütenden Vogel, 8 weitere neue Nester in unterschiedlichen Stadien. (LIP) |
| 25.03.2001 | Inzwischen 20 Nester vorhanden, abends um 19.00Uhr ca. 50 Ex dort. (LIP) |
| 26.03.2001 | Morgens um 7.00 Uhr ca. 100 Ex in den Bäumen, einige schon auf Nahrungssuche am Straßenrand und auf den Wiesen. /(LIP) |
| 28.03.2001 | Jetzt 24 Nester gezählt. (LIP) |

O 19 Saatkrähe: 02. 04. 2001, Bad Salzuflen / Ahmsen, Pappelreihe am Werreufer hinter der Fa. Kölling, Nähe B 239: 2 ältere Nester im Abstand v. ca. 50 m mit Saatkrähen besetzt, die neue große Kolonie liegt in Sichtweite 300 m weiter südlich auf der gegenüberliegenden Seite der B 239.

12. 04. 2001: Dort inzwischen 1 neues (drittes) Nest dicht neben dem linken Nest, diese 3 Nester können sicher auch der gegenüberliegenden Kolonie zugeordnet werden.

24. 2. 2002 morgens um 8 Uhr einige Saatkrähen gesehen. P. U. Heuer

O 182 NEBELKRÄHE (Corvus corone cornix)

22./23.09.2001 1 Ex in Detmold-Schönemark (LIP) Horstmann

O 182 Nebelkrähe: 26.1.und 10.3.01 1 Ex. Mülldeponie Pohlsche Heide, Hille MI); Hadasch

O 21 DOHLE (*Corvus monedula*)

08.02.2001 Schwarm in großer Esche am Bahndamm Woldemarstr., Detmold (LIP) Spilker
Sind ständig in Detmold zu beobachten. Spilker
Im Kalletal (LIP) nicht vorkommend. AG Kalletal

O 21 Dohlen, 16.07. ca. 30 Ex. ziehen mit Saatkrähen (s. dort) zu ihren Schlafplätzen. Bechterdissen, Am Steinsiek (MTB 4018/1) Lip. H. Mühlberger

Dohle mindestens 150 Ex. in Spenge und Enger-Westerenger, Hauptbrutplätze: Fa. Delius, kleines Pappelwäldchen und Häuserschornsteine (Schornsteine mußten teilweise saniert werden), Einwanderung und Verbreitung seit 1993, haben Ringeltauben stark verdrängt, Spenge (HF, MTB 3817/3) Harlos

O231 EICHELHÄHER (*Garrulus glandarius*)

23.06.2001 mehrere Ex, suchen nach Nestern in Bäumen und Nistkästen in Siekholz.
Wiederholt wurden auch Nester von Mehlschwalben geplündert /LIP) Maas

O 232 TANNENHÄHER (*Nucifraga caryocatactes*)

30.04.2001 1 Ex mehrfach rufend im NSG „Mörth“ (LIP) Biol. Station Lippe
11.08.2001 1 Rufer, Mörth bei Schieder.-Schwalenberg (LIP) Morgenstern
24.08.2001 1 Ex in hoher Fichte in der Palaisstraße (Detmold; LIP) Häcker
06.10.2001 1 Ex, vergräbt Samen auf Rasenfläche in Siekholz (LIP) Maas
11.10.2001 3 Ex, Koppennacken, Fürstl. F.A., (Teutoburger Wald; LIP) Spilker

Tannenhäher - 17.7.01 1 Ind. am Bahnhof Altenbeken (PB, MTB 4219),
Nahrungssuche. Köpke

O 232 Tannenhäher - 19.9.01, 18.15 Uhr: 1 Ex (gehört und gesehen) in Bi-Schröttinghausen (BI MTB 3916/24) J. Albrecht

O 27 HAUBENMEISE (*Parus cristatus*)

Im Kalletal (LIP): vorhanden, jedoch selten. AG Kalletal
Zu verschiedenen Jahreszeiten im eigenen Garten in Siekholz (LIP) Maas
25.09.2001 1 Ex in Hiddesen, Amselweg (LIP) Maas

O 27 Haubenmeise, 31.05., Jungvögel werden gefüttert in Garten, Detmolderstr., Bielefeld. (MTB 3917/3) Lip. H. Mühlberger

O28 Sumpfmehse – 20.5.2001 1 an der Ziegelstraße am NSG Füllenbruch Hiddhausen (HF) weitab vom nächsten Wald. E.Möller

O 30 Schwanzmeise, 24.03., 5 Nester im NSG Heipker See. 1 Brutpaar mit weißköpfiger Meise. (MTB 3918/3) Lip. H. Mühlberger

O 312 BEUTELMEISE (*Remiz pendulinus*)

30.03.2001 1 Ex, Rethrand Regenwassersammelbecken unterhalb der Meiersfelder Str. in Detmold (LIP) Spilker
03.11.2001 4 Ex, Vorgarten Woldemarstr. 10, Detmold (LIP) Spilker
10.11.2001 5 Ex, Vorgarten Woldemarstr. 10, Detmold (LIP) Spilker
3 Brutpaare, das heißt 3 singende Männchen, jedoch nur 1 Nest gefunden WO? (LIP) AG Kalletal

O 312- Beutelmeise - 1 Ex. (10.06.) sucht Nistmaterial (MTB 3719 Mi)
Porta Westfalica - M. Müller

O 32 WALDBAUMFLÄUFER (*Certhia familiaris*)

13.04.2001 2 Ex im eigenen Garten in Siekholz (LIP) Maas
22.04.2001 Mehrere an der Grotenburg in Hiddesen (LIP) Häcker
15.07.2001 2 ad mit juv, NSG Ölbachtal, Augustdorf (LIP) Morgenstern
Im Kalletal (LIP): vorhanden, jedoch selten. AG Kalletal

O32 Waldbaumläufer – 16.5.2001 1 Männchen singt im Bustedter Wald, Hiddenhausen (HF), auch perfekt gesehen. Seit genau 20 Jahren bin ich mindestens einmal pro Woche in diesem Wald und habe dort noch nie einen W. gehört geschweige denn gesehen. Nur Gartenbaumläufer sind dort regelmäßig anzutreffen. Den W. habe ich weder vor dem 16. Mai noch danach gehört. Hiddenhausen ist mitten im Ravensberger Land, das als weitestgehend „waldbaumläuferfrei“ gilt. Streifen W. so weit umher, dass sie den Bustedter Wald erreichen? Für mich war es der erste Waldbaumläufer überhaupt, den ich in 30 Jahren Birdwatching im Kreis Herford gesehen habe – jedenfalls abseits der lippischen Grenze im Stuckenberg östlich Herford, wo die lippischen W. gerade mal so über die Grenze dürfen. E.Möller

O 32 Waldbaumläufer – 5-7 Reviere im Waldgebiet (ca.125 ha) Ochsenberg/Stecklenbrink (nördlicher Teutoburger Wald-Zug) zwischen Bauernhaus-Museum und Straße „Auf der Egge“ (BI, 3916/4 u. 3917/3). F. Püchel-Wieling

O32 Waldbaumläufer: Waldgebiet „Eisgrund“: 10.11. 5 Ind.; gleichzeitig nur 2 Gartenbaumläufer anwesend (MTB 4017, Bielefeld) P. Vinke

O 37 WACHOLDERDROSSEL (Turdus pilaris)

14.01.2001 Über 1000 Ex!, Brüntrup/Wehren (LIP) Morgenstern
28.02.2001 ca. 100 Ex, bei der Nahrungsaufnahme, Blomberg, Hohe Warte (LIP). Größere Trupps im Winter und Frühjahr um Blomberg, Schieder und Detmold (LIP) Maas
28.03.2001 ca. 300 bei Kleinenmarpe (LIP) Morgenstern
ca. 50 an anderer Stelle bei Kleinenmarpe (LIP) Morgenstern
15.10.2001 ca. 50 Ex über Horn (IIP) Maas
Seit mehreren Jahren 2 Reviere im Bereich Lockhausen, Hof Vinnen (LIP MTB 3918,1) Stock

O 37 Wacholderdrossel - 25.3.2001, 8 Exemplare; 26.12.2001, ca.15 Exemplare im Garten, Enger-Besenkamp (HF,MTB 3817,Bünde) Heinz-Jürgen Uffmann

O 37 Wacholderdrossel, seit mehreren Jahren 2 Reviere im Bereich Lockhausen, Hof Vinnen (LIP, MTB 3918,1.Qu.) Stock

O 39 Wacholderdrossel 07.05.01, die Brutkolonie befindet sich 2001 in den Pappeln am Nordufer des Obersees(BI)/MTB3917) D. Hunger

037 Wachholderdrosseln :am 1.1. ca. 40 Wachholderdrosseln in meinem Garten Apfel fressend.bis 200 Wachholderdrosseln im Januar und Februar im und am Rande des Versmolder Bruch Brutverdacht von 4 Paaren auf Flughafen Gütersloh. Strothans.

O 39 ROTDROSSEL (Turdus iliacus)

11.02.2001 15 Ex, eigener Garten, Cappel (LIP) Morgenstern
25./26.03.2001 Über 100, Grünau (Bad Salzuflen; LIP) Morgenstern
26.03.2001 3 Ex, Teich in Borkhausen, Blomberg (LIP) Maas
28.03.2001 ca. 50 Ex, Kleinenmarpe (LIP), an anderer Stelle bei Kleinenmarpe noch einmal 10 Ex. Morgenstern

O 39 Rotdrossel – Ende Oktober bis 17.11.2001: viele Rotdrosseln im eigenen Garten – Spenge-Lenzinghausen (HF, MTB 3816) G+T Hänsel

O41 Ringdrossel: Rieselfelder Windel: 2.5. 0,1 und 26.10. 1,0 ad. rastend (MTB 4017, Bielefeld) P. Vinke

O 41 RINGDROSSEL (Turdus torquatus)

29.09.2001 1/0 im Hurn (Blomberg; LIP) Mittl von H. Burre an Morgenstern

O 35 Wasseramsel -17.01.01 1 Ex. Werre/Hotel Entenhof (HF); M.Stäritz

O 35 WASSERAMSEL (Cinclus cinclus)

- 14.01.2001 2 Ex an der Werre in Spork-Eichholz (LIP) Häcker
Zwischen dem 27.03. und 2.11.2001 1 Ex, Schönungsteiche Lemgo (anгр. Bega) (LIP) Morgenstern
07.02.2001 1 Ex singend, Wörmke zwischen Ratsiek und Elbrinxen (LIP) Biol. Station Lippe
14.02.2001 1 Ex an der Werre an der Bezirksregierung in Detmold (LIP) Häcker
17.02.2001 1 Ex, „Obere Mühle“, Knochenbach (Detmold; LIP) Häcker
27.02.2001 2-3 Paare auf 4 km Eschenbach-Abschnitt bei Lügde (LIP) Biol. Station Lippe
02.03., 10.03. + 18.03.2001 1 Ex, Schieder, B 239, oberhalb Brücke. (LIP) Haase
18.03.2001 1 Ex, Knochenbach an der „Oberen Mühle“ (Detmold; LIP) Häcker
20.03.2001 1 Ex an der Werre am Bannenberg (LIP) Häcker
27.03.2001 1/1 am Nest an der Diestel bei Nessenberg (LIP) Maas
04.04.2001 1 Ex, Blomberg, Diestelbach Höhe Waschstation (LIP) Haase
05.04.2001 1/1, am Nest an der Diestel bei Borkhausen, Blomberg (LIP) Maas
10.04.2001 1 Ex, Walkenmühle / Felsenkeller, Lemgo (LIP) Morgenstern
14.04.2001 1 Ex an der Berlebecke in Heiligenkirchen (LIP) Häcker
19.04./07.05.2001 1 Ex, Bega zwischen Schönungsteiche Lemgo und neue Brücke (LIP) Morgenstern
22.04.2001 1 Paar, Vogelhorst / Walkenmühle, Lemgo (LIP) Morgenstern
1 Ex am Knochenbach, Höhe „Obere Mühle“ (Detmold; LIP) Häcker
23.04.2001 1 Ex rufend, Wörmke oberhalb Blankenburger Mühle (LIP) Biol. Station Lippe
01.05.2001 1 Ex am Knochenbach, Höhe „Obere Mühle“ in Detmold (LIP) Häcker
09.05.2001 1 Ex, Nessenberg, Königsbach Höhe Brücke, Anflug auf Nisthilfe / Nest. (LIP) Haase
09./17.05.2001 1 Ex, Bega zwischen Industriegebiet und Stadtmitte Lemgo (LIP) Morgenstern
22.05.2001 1 Ex rufend, Wörmke oberhalb der Lutterteiche (LIP) Biol. Station Lippe
1 ad im Vorbeiflug an der Werre bei Karstadt Detmold (LIP) Häcker
23.05.2001 1 Ex an der werre in Detmold, Wittekindstr. (LIP) Maas
29.05.2001 1 Ex, Mühle am Schloß Brake (LIP) Morgenstern
01.06.2001 5 Ex, davon 1 juv (fütternd) an der Werre bei Detmold - Orbke (LIP) Maas
17.06.2001 1 Ex, an der Niese (bei der Unterwiesenmühle, Sportplatz in Lothe; LIP) T. Fiene
18.06.2001 Brut (Zweitbrut?), Mühle westl. von Herrentrup (LIP) Ostermann telefonisch an Biol. Station Lippe
01.10.2001 1 Ex, an der Werre in Schmedissen (LIP) Maas
04.11.2001 Schieder, Schloßpark (LIP) Brörmelmeyer
10.12.2001 1 Ex, Knochenbach an der „Oberen Mühle“, Detmold (LIP) Maas
Ständig in Detmold (LIP) zu beobachten: An der Berlebecke bis zum Stau an der „Oberen Mühle“ und weiter am Knochenbach bis zur Höhe der Musikhochschule. Einige Male an der Werrebrücke Weerthplatz. Spilker
1 Bp an der werre zwischen Wilberg und Schönemark (LIP) Horstmann
2 Bp an der Berlebecke zwischen Berlebeck und Detmold (LIP) Horstmann
11 Nester in Nistkästen unter Brücken (Kalletal, LIP) AG Kalletal

O35 Wasseramsel – In 2001 ein Brutpaar am Brandbach Hiddenhausen (HF) mitten im Ravensberger Land. Ende Juni 2001 beobachtet Siegfried Gößling, Eickum, 1 an der Werre in der Herforder Innenstadt – mitten in der Brutzeit. E.Möller

O 35 Wasseramsel -17.01.01 1 Ex. Werre/Buchenhof (HF); M.Stäritz

O 35 Wasseramsel: 1 Paar an der Werre (Mühlengraben) / UWZ Heerser Mühle am 15. 04. 2001 bei der Fütterung entdeckt, am 22. 04. 2001 werden bereits größere Beutetiere gereicht. Ausfliegen der Jungvögel am 6. 5. 2001 vormittags, die Altvögel zeigen bereits wieder deutliches Balzverhalten, 1 Altvogel am 24. 06. 2001 dort wieder in der Nähe des alten Nestes gesehen; eine Zweitbrut konnte aber an dieser Stelle nicht mehr festgestellt werden.

P.U.Heuer

O43 Steinschmätzer – 5.5.2001 4 Männchen und 1 Weibchen an den Zuckerteichen Lage (LIP), leider durchziehend. E.Möller

O43 Steinschmätzer: Rieselfelder Windel: 28.4. 0,1; 12.5. 1,0 K2 (MTB 4017, Bielefeld) P. Vinke

O 43 Steinschmätzer – 10.5.2001: 1,0 Ex. – Enger Bruch (HF, MTB 3817/3) G+T Hänsel

O 43 Steinschmätzer, 01.05. 20 Ex. an der Winningsmühle, Truppenübungsplatz Senne. (Senne 4118) Lip. H. Busch

O 43 Steinschmätzer; 27.4.01 + 3.10. mind. 1 Ex. Häverner Marsch (MI); 16.5. 1 Ex. Werfener Bruch (HF); Hadasch

O 43 STEINSCHMÄTZER (*Oenanthe oenanthe*)

17.04.2001 2/2, Bad Salzuflen-Volkhausen (LIP) Morgenstern
19.04.2001 1/0, Bad Salzuflen-Volkhausen (LIP) Morgenstern
22.04.2001 2/2, Bad Salzuflen-Volkhausen (LIP) Morgenstern
07.05.2001 0/1, zwischen Hölsen und OW-Str. (LIP) Morgenstern
09.05.2001 1/1, Bad Salzuflen-Volkhausen (LIP) Morgenstern
13.05.2001 2 Ex in Heidelbeck (LIP) AG Kalletal
14.05.2001 1/1, Bad Salzuflen-Volkhausen (LIP) Morgenstern
21.05.2001 1/1, Moggenmühle, Bad Salzuflen (LIP) Morgenstern
25.05.2001 0/1, Bad Salzuflen-Volkhausen (LIP) Morgenstern
29.08.2001 1 totes Weibchen in Siekholz (LIP) Maas

O 44 Schwarzkehlchen, 06.05. 2 □. An der Winningsmühle, Truppenübungsplatz Senne. (Senne 4118) Lip. H. Busch

O 44 Schwarzkehlchen: 28.4.01 ein Männchen im Hiller Moor(MI); Hadasch

O44 Schwarzkehlchen: Rieselfelder Windel: 24.3. 0,1 (MTB 4017, Bielefeld) P. Vinke

O 45 BRAUNKEHLCHEN (*Saxicola rubetra*)

10.04.2001 1/0, Walkenmühle / Felsenkeller, Lemgo (LIP) Morgenstern
Zwischen 19.04. und 21.05.2001 0/1, Bega zwischen Schönungsteiche Lemgo und Licme (LIP) Morgenstern
03.05.2001 2/1, Istrup, Wilbaser Weg, Höhe Kläranlage (LIP) Haase
07.05.2001 3 Ex, Zuckerteiche Lage (LIP) Krux
09./11.05.2001 1/1, Bad Salzuflen-Volkhausen (LIP) Morgenstern
11.05.2001 3 Ex in Bavenhausen gesehen (LIP) AG Kalletal
5/5, Kleinenmarpe, Töllweg (LIP) Morgenstern
11./23.05.2001 max. 2/3, Begatal bei Lemgo (LIP) Morgenstern
13.5.2001 4 Ex in Langenholzhausen (LIP) AG Kalletal
15.05.2001 1/2, Ramberg bei Lügde (LIP) Biol. Station Lippe
21.05.2001 1/0, Moggenmühle, Bad Salzuflen (LIP) Morgenstern
24.05.2001 0/1, Kompostwerk Hölsen, Bad Salzuflen (LIP) Morgenstern
02.09.2001 1/0 mit 1 juv, Zuckerteiche Lage (LIP) Lindner (*War da was?*)

O 45 - Braunkehlchen -1 Ex.(28.04.) 2 Ex.(16.05.) Heimzug (MTB 3719 Mi)
-1 BP. Brut ohne Erfolg (MTB 3719 Mi)
-1 BP. mit 2 diesj. Familienverb. (MTB 3820 Ri)
Porta Westfalica - M. Müller

O45 Braunkehlchen: Rieselfelder Windel: 28.4. 1,0; 2.5. 2,1; 12.5. 1,3; 24.8. 1 dj. (MTB 4017, Bielefeld); Oldentrup, Hof Speckmann: 29.4. 1,0 (MTB 3917, Bielefeld) P. Vinke

045 Braunkehlchen :1.5. 1 Ex. zwischen Flughafen Strothans
Gütersloh und Ems.

O 45 Braunkehlchen- 11. und 12.05.2001 Durchzug in Halle (11: 3 Ex., 12: 5 Ex.)
(Kreis GT,MTB 3916, 3.Q.) Bader

O 45 Braunkehlchen -15.05.01 1 Männchen, 2 Weibchen Füllenbruch (HF); M.Stäritz

O 45 Braunkehlchen 01.05.01, 1 Paar in einer Schonung in der Nähe des „Köcker-Hofes“, Blfd.-Theesen (BI) D. Hunger

O 45 Braunkehlchen 26.05.01, 1 Paar auf Weidezaun, Nähe „Köcker-Hof“ in Blfd.-Theesen (BI) D. Hunger

O 45 Braunkehlchen – 5.5.2001: 3 Ex.; 6.5.2001: 4 Ex.; 7.5.2001: 7 Ex.; 9.5.2001: 4 Ex.; 10.5.2001: 6 Ex.; 16.5.2001: 2 Ex. – jeweils Enger Bruch (HF, MTB 3817/3) G+T Hänsel

O 45 Braunkehlchen: 28.4.01 1 Männchen Hiller Moor(MI); 4.5. 1 Ex., 7.5. 13.9. mind. 9 Ex., 14.9. mind. 4 Ex., 22.9. 5 Ex. alle Werfener Bruch (HF); 6.10. ein Ex. NO Spenge (HF); Hadasch

O 46 Gartenrotschwanz – 23.9.'01 1 ♂ in der Siedlung Dickendorn in Löhne-Ort (HF, MTB 3818 Herford, 1. Qu. M. Reineke

O 46 Gartenrotschwanz - 17.05.2001, 1 Ex. Singend Halle/Westf. (Kr. GT, MTB 3916, 3.Q.) Bader

O 46 GARTENROTSCHWANZ (Phoenicurus phoenicurus)

28.04.2001 1/0 in Hohenhausen gesehen (LIP) AG Kalletal
10.05.2001 1/0, eigener Garten, Cappel (LIP) Morgenstern
20. & 24.05.2001 Gesang am „Oberkrug“ in Heidenoldendorf (LIP) Häcker
27.05.2001 Gesang an einem Hof am Aarlbergweg in Biesen (LIP) Häcker
05.09.2001 1 Ex in Blomberg, Hohe Warte (LIP) Maas
06.09.2001 1/1, Gut Nessenberg, Blomberg (LIP) Maas
09.09.2001 1/0 mit 2 juv in Langenholzhausen (LIP) AG Kalletal

O 46 Gartenrotschwanz - 28.4.01: 1 Ex singt in Bielefeld-Dornberg am Hof Meyer zu Wendischhof (BI, MTB 3916/24) J. Albrecht

O 46 Gartenrotschwanz - 15.5.2001 im Garten in Enger-Besenkamp (HF, MTB 3817, Bünde) Heinz-Jürgen Uffmann

O 46 Gartenrotschwanz – 23.9.2001: 1,1 Ex. im eigenen Garten – Spenge-Lenzinghausen (HF, MTB 3816) G+T Hänsel

O 46 - Gartenrotschwanz - 1 Ex.(m) (28.04.) Heimzug (MTB 3719 Mi) Porta Westfalica - M. Müller

O 46 Gartenrotschwanz - am 30.04. Erstbeobachtung. Am 07.07.wurde ein Jungvogel bei uns im Garten gefüttert. Wieviele Jungvögel insgesamt ausgeflogen sind konnte nicht festgestellt werden. Schloß Holte, Oerlinghauser Straße, Nähe A33 (GT, MTB4016) Strototte

O46 Gartenrotschwanz – 5.4.2001 1 Männchen auf dem Durchzug frisst im Garten von Dieter Prasse (Enger) Ameisen auf den Hofplatten. E.Möller

046 Gartenrotschwanz: 1 Revier am Lorenkamp Gütersloh
1 Brutpaar auf Hof Schöning Niehorst Gtsl. Strothans

O46 Gartenrotschwanz: Rieselfelder Windel: 12.5. 1,0 K2 (MTB 4017, Bielefeld); Reichenberger Straße: 3.9. 0,1 dj. und 3.9.-7.9. 1,0 dj. (MTB 3917, Bielefeld) P. Vinke

O47 Hausrotschwanz: 1,0 ad. überwintert im Januar/Februar im Bereich Klosterplatz/Maurerstraße; außerdem 1,0 ad. 12.2. Gebäude des Helmholtz-Gymnasiums Ravensberger Straße, hier aber keine Überwinterung (beide MTB 3917, Bielefeld) P. Vinke

O 47 HAUSROTSCHWANZ (*Phoenicurus ochruros*)

Erstbeobachtung: 28.03.2001 1/0 in Detmold - Orbke (LIP) Maas

Letztbeobachtung: 27.08.2001 1 Ex in Pivitsheide (LIP) Maas

Außergewöhnlich: 13.11.2001 1/0 in Horn (LIP) Maas

Bruten in :

Alte Tongrube (Blomberg), Siekholz, Orbke (alles LIP)

Maas

O 47 Hausrotschwanz 16.01.01, 1 Männchen am Universitätsgebäude, Wetter: sonnig, um 0 °C BI MTB 3916/4 Beisenherz

O 481 NACHTIGALL (*Luscinia megarhynchos*)

06.04.2001 1 Ex, Bad Salzuflen, Beob. Hilschenz (LIP) Morgenstern
06.05.2001 Gesang am Dolzerteich, Johannettental (Detmold; LIP) Häcker
07.05.2001 2 Ex, Moggenmühle, Bad Salzuflen (LIP) Morgenstern
11.05.2001 Gesang am Dolzerteich, Johannettental (Detmold; LIP) Häcker
13.05.2001 Gesang am Friedhof in Spork-Eichholz (LIP) Häcker
15.05.2001 2 Ex singend, Sportplatz Lügde (LIP) Biol. Station Lippe
17.05.2001 Gesang am Friedhof in Spork-Eichholz (LIP) Häcker
15./28.05.2001 2 Ex, Hartigsee, Bad Salzuflen (LIP) Morgenstern
22.05.2001 1 Ex singend am Nagelbrink (Bad Pyrmont, Landesgrenze) Biol. Station Lippe
1 Sänger im Hohlweg am Kröppelfeld, Spork-Eichholz (LIP) Häcker
24.05.2001 1 Ex, See am Siekkrug, Lage (LIP) Morgenstern
Gesang am Kröppelfeld, Hohlweg (Spork-Eichholz; LIP) Häcker
05/2001 5 singende Männchen, Stemmen / Varenholz (LIP) AG Kalletal
1 singendes Männchen, Langenholzhausen (LIP) AG Kalletal
21.06.2001 1 Sänger am Sportplatz in Lügde (LIP) Biol. Station Lippe
1 Revier am Werler See, Südseite (LIP MTB 3918,1) Stock
10 Reviere im Gebiet Masch in Bad Salzuflen (LIP MTB 3918,1) Stock

O 481 Nachtigall - 2.05.01 5 Ex. singen Vennebeck (MI); M.Stäritz

O 481 Nachtigall - 22.05.01 1 Ex. singt Tierheim Salzuflen (LIP); M.Stäritz

0481 Nachtigall: Am 1.5., 2 singende auf Flughafen Gütersloh.
Mitte Mai 1 Brutpaar auf Flughafen. 1 Ex. im Mai
singend an der Ems Hütinghauser Mühle MTB 4015 Strothans

O481 Nachtigall – 29.4.2001 2 Männchen am Südlichen See Porta Westfalica-Vennebeck (MI), gerade eingetroffen.

7.5.2001 2 Männchen östlich des Hücker Moors Spenge (HF), 9.5. sogar 3. 12.5.2001 4 Männchen.

13.5.2001 8 Männchen in der Werreaue am Spatzenberg Löhne (HF)!

19.5.2001 6 Männchen zwischen Südlichem und Nördlichem See bei Porta Westfalica-Costedt (MI).

20.5.2001 1 Männchen NSG Füllenbruch Hiddenhausen (HF). E.Möller

O 481 Nachtigall , 1 Revier am Werler See, Südseite, 10 Reviere im Gebiet Masch in Bad Salzuflen (LIP, MTB 3918, 1. Qu.) Stock

O 481 Nachtigall, 20.05., 27.05. NSG Heipker See. (MTB 3918/3) Lip. H. Mühlberger

O 49 ROTKEHLCHEN (*Erithacus rubecula*)

Am 29.03.2001 wurde ein frischtotet Ex (Kollision gegen Fensterscheibe etc) in Elbrinxen gefunden. Es war mit der Ringnummer Arnhem AC...46522 versehen. Die Auswertung der Ringdaten ergab folgendes Bild: Beringt am 07.10.2000 als diesjähriger Vogel in Castricum (Noord-Holland, Niederlande) Distanz: 323 km, Zeitintervall 173 Tage, (LIP) Biol. Station Lippe

O 52 Drosselrohrsänger - 1 Ex. singt am 30.04.01 aus Forsythia im Garten, Halle/Hachhowe (Kr.GT, MTB 3916. 3.Q.) Bader

O 511 FELDSCHWIRL (*Locustella neavia*)

30.04.2001	1 Ex, Blomberg - Herrentrup (LIP) Krux
01.05.2001	Gesang im Kuhkamp (Detmold; LIP) Häcker
03.05.2001	1 Ex, Feuchtgebiet Maspe, Schilfgürtel zur B1, Istruper Bach (LIP) Haase
09.05.2001	1 Ex, Norderteich (LIP) Brörmeyer
10.05.2001	1 Ex singend südl. Bremke (Extertal, LIP) Biol. Station Lippe
11.05.2001	Gesang, Werrewiese am Kröppelgrund (Spork-Eichholz; LIP) Häcker
23.05.2001	1 Ex singend, ehemalige Flößwiesen bei Großenmarpe (LIP) Biol. Station Lippe
30.05.2001	1 Sänger in Hohenhausen (LIP) AG Kalletal
08.06.2001	2 singende Männchen in Varenholz (LIP) AG Kalletal
15.06.2001	1 singendes Ex in Hochstauden nordöstl. Düwelsee bei Lage (LIP) Biol. Station Lippe
06.07.2001	1 singendes Männchen in Bavenhausen (LIP) AG Kalletal

O511 Feldschwirl - 13.5.2001 1 Männchen in der Werreaue am Spatenberg Löhne (HF).
15.5.2001 1 Männchen südlich des Hücker Moors bei Spenge (HF) in einer jungen
Aufforstung. E.Möller

Rohrschwirl - 19.7.01 1 wiederholt minutenlang singendes ♂^A in
Schilfkomples an der Heder S Salzkotten (PB, MTB 4317), auf 40 m
gut zu sehen und zu hören. Köpke

O52 Drosselrohrsänger - 5.5.2001 1 Männchen singt volles Programm an den Zuckerteichen
Lage (LIP). Von da an wochenlang Konzert. Bis 26.6.2001 durchgehend gehört! Zwar konnte
ich keinen direkten Brutnachweis erbringen, ich habe aber auch nicht nach einem Nest oder
nach Jungvögeln gesucht, um im Schilf-Rohrkolben-Bestand nicht unnötig zu stören. Nach
1999 schon das zweite Mal, dass dort ein Revier viele Wochen besetzt war. E.Möller

O53 Teichrohrsänger - 29.4.2001 2 Männchen mit Subsong in einer Hecke am Südlichen
See Porta Westfalica-Vennebeck (MI), sicherlich gerade eingetroffen.

9.5.2001 1 Männchen im Schilf Hücker Moor bei Spenge (HF) mit vollem Gesang, am

16.5.2001 1 Männchen mit Subsong in einer Hecke dort.

16.5.2001 1 Männchen singt in Schilf Bustedter „Wiesen“ Hiddenhausen (HF).

18.5.2001 1 Männchen Zuckerteiche Lage (LIP); 22.5.2001 mind. 4 Männchen dort.

Brutnachweis dort: 24.6.2001 2x Futtertragen. Ebenfalls 21.7.: Adulter füttert
Jungvogel. E.Möller

O 52 DROSSELROHSÄNGER (*Acrocephalus arundinaceus*)

11.06.2001 1 Ex abends singend am Norderteich (LIP 4120/1). Erster Nachweis hier seit ca.
45-50 Jahren!! Horstmann

O 53 TEICHROHSÄNGER (*Acrocephalus scirpaceus*)

11.05.2001	8 Sänger am Norderteich (LIP 4120/1) Horstmann
20.05.2001	mind. 1 Sänger, Angelsee Orbker Str., Heidenoldendorf (LIP) Häcker
08.06.2001	5 singende Männchen in Varenholz (LIP) AG Kalletal
12.06.2001	1 singendes Ex am Werler See (Schilf an der Nordseite) (LIP MTB 3918,1) Stock
17.06.2001	1 Sänger im kleinen Schilfbestand am Meschensee (LIP) Häcker
19.06.2001	2 Ex, Norderteich (LIP) Morgenstern
01.07.2001	2 Sänger am Angelsee Orbker Str. in Heidenoldendorf (LIP) Häcker

O 53 Teichrohrsänger - 14.05.01 2 sing. ♂ und 29.05.01 7 (!) sing. ♂ in den
Röhrichtzonen der Teiche am Bockschatz-Hof in Brackwede (BI, 4016/2). F. Püchel-
Wieling

O 53 Teichrohrsänger 16 Brutreviere, Rieselfelder Windel, BI 4017 Biologische
Station Gütersloh / Bielefeld

O 53 Teichrohrsänger am 12.6.2001 1 singendes Ex. am Werler See im Schilf an der
Nordseite(LIP, MTB.3918. 1.Qu.) Stock

O 53 Teichrohrsänger, 01.05., 20.05., 27.05. 1 Ex. Gesang. NSG Heipker See.
(MTB 3918/3) Lip. H. Mühlberger

O53 Teichrohrsänger: Rieselfelder Windel: 28.4. 2; 2.5. 10; 12.5. 9; 16.6. 9, erste futtertragend; 21.6. 5; 24.6. 5; 28.6. 9 singend; 5.7. 8; 9.7. 12, 1 futtertragender mit Metallring an rechtem Tarsus, 14.7. 19 (MTB 4017, Bielefeld) P. Vinke

O 53 Teichrohrsänger - 25. und 26.05.2001 sowie 04.06.01 je 1 Ex. rastend und singend in Gärten in Halle (Kreis GT, MTB 3916, 3. Q.) Bader

Teichrohrsänger 9.6.01 1 Ex. singend , Enger Bruch (HF, MTB 3817/3) Harlos

O 54 SUMPFROHRSÄNGER (*Acrocephalus palustris*)

30.04.2001 1 Ex singt in der Lockhauser Heide (LIP MTB 3918,1) Stock
05/2001 1 singendes Männchen in Hohenhausen (LIP) AG Kalletal
06.05.2001 Gesang, Volhausenstr./Kuhkamp (Detmold; LIP) Häcker
09.+10.05.2001 2 Ex, Norderteich (LIP) Brömelmeier
10.05.2001 mind. 2 Sänger im Kuhkamp (Detmold; LIP) Häcker
20.05.2001 1 Ex in der Pestwurzflur am großen Werrebogen in Pivitsheide (LIP) Häcker
24.05.2001 2 Sänger und 2 weitere Ex, Inselwiese in Detmold (LIP) Häcker
1 Sänger in Hohenloh rdl. Flugplatz (Detmold; LIP) Häcker
27.05.2001 1 Sänger in Ackerbrache am Detmolder Nordring / Blomberger Str. (LIP) Häcker
12.06.2001 1 Ex singt in der Lockhauser Heide (LIP MTB 3918,1) Stock

O 54 Sumpfrohrsänger 07.05.01, 1 Exempl. singend am Jölleeinlauf des Obersees (BI/MTB3917) D. Hunger

O 54 Sumpfrohrsänger, am 30.4. und 12.6. 2001 singt 1 Ex. in der Lockhauser Heide (LIP, MTB 3918,1.Qu.) Stock

O 54 Sumpfrohrsänger: Noch am 5.8.01 ein futtertragendes Ex. im Enger Bruch (HF); Hadasch

Sumpfrohrsänger 9.6.01 4 Ex. singend , Enger Bruch (HF, MTB 3817/3) Harlos

O 54 Sumpfrohrsänger - 15.07.2001, 1 ad. Füttert 2 flügge Juv. In Halle/Westf. (Kr. GT, 3916, 3.Q.) Bader

O54 Sumpfrohrsänger: Rieselfelder Windel: 2.5. 4; 12.5. 9; 16.6. 10; 21.6. 2; 24.6. 4; 9.7. 2+1,1 mit 2 juv.; 14.7. 14, davon 11 singend (MTB 4017, Bielefeld); Bruten 2001: Oldentrup, Hof Speckmann 3, Kammeratsheide Heepen mindestens 11, Stieghorster Friedhof 2, Brönninghausen 1, Lutterrenaturierung Heepen 4, Altenhagen 4, Milse mind. 4, Töpferteich Heepen 2, Einmündung Bullerbach in „Weser-Lutter“ 3 (alle MTB 3917, Bielefeld) P. Vinke

O 551 SCHILFROHRSÄNGER (*Acrocephalus schoenabaenus*)

07.05.2001 1 Ex, Moggenmühle, Bad Salzuflen (LIP) Morgenstern
1 Ex, Zuckerteiche Lage (LIP) Krux
28.06.2001 1 Ex, Grünau (Bad Salzuflen, LIP) Morgenstern

O 551 Schilfrohrsänger 29.04.01, 1 Ex. rufend aus Schilffläche; Rieselfelder Windel, BI 4017 Biologische Station Gütersloh / Bielefeld

O551 Schilfrohrsänger: Rieselfelder Windel: 28.4. 1 während Rast singend (MTB 4017, Bielefeld) P. Vinke

O56 Gelbspötter: Sandgrube Hölsen 2001 mindestens 2 Bruten (MTB 3918, Lippe) P. Vinke

O 56 GELBSPÖTTER (*Hippolais icterina*)

30.04.2001 1 singendes Ex am Werler See (LIP MTB 3918,1) Stock
15.05.2001 1 Ex singend am Eschenbach am Ortsrand von Lügde (LIP) Biol. Station Lippe
20.& 22.05.2001 1 Sänger am Hohlweg am Kröppelfeld in Spork-Eichholz (LIP) Häcker
24.05.2001 1 Sänger am Pferdehof an der Grotenburg (LIP) Häcker
25.05.2001 1 Sänger in der Volkhausenstr./Kuhkamp (Detmold; LIP) Häcker
28.05.2001 1 Ex im Gebiet Masch (LIP MTB 3918,1) Stock
03.07.2001 1 Ex singend in den Stadehauser Mergelkuhlen (LIP) Biol. Station Lippe
10.07.2001 1 Ex in der Wörmkeue (Lutterteiche) singend (LIP) Biol. Station Lippe
Eine vermutete Brut am Norderteich (LIP 4120/1) Horstmann 79

O 56 Gelbspötter 1.06.01, 2 Ex singend in Hecke Hiddenhausen HF, MTB 3817/2 Richter

O 56 Gelbspötter, 30.4.2001 ein singendes Ex. am Werler See, am 28.5.2001 1 Ex. im Gebiet Masch, Bad Salzuflen (LIP, MTB 3918, 1.Qu.) Stock

O 56 Gelbspötter 10.06.01, 1 m singend in der Schonung am Seekrug/Obersee (BI/MTB3917) D. Hunger

O 56 Gelbspötter – 10.6.2001 5 Männchen gehört auf der VHS-Vogelwanderung um die Ortschaften Kirchlengern-Hagedorn und –Häver (HF). 6.6.2001 Ein Anruf erreicht mich: Im Steinbruch Vogelsang in Vlotho-Exter (HF) singt evtl. ein Orpheusspötter! Ein Kurgast aus Süddeutschland, der in Bad Oeynhausen sich erholt, hat einen merkwürdig singenden Spötter dort entdeckt. Ein erster Versuch am Abend, den Rätselvogel zu identifizieren, misslang, da er sehr heimlich war und auch noch der CD-Player versagte. Am 8.6. wieder ausgedehnte Versuche, ihn perfekt zu sehen, was wieder nicht gelang im dichten Gebüsch. Keine Reaktion auf Orpheusspötter-Gesang. Erst in den Tagen darauf konnte ich definitiv sicher sein, dass es ein abnorm singender Gelbspötter war, den ich dann auch perfekt sehen konnte. E.Möller

056 Gelbspötter Brutverdacht am Hof Welpmann an der Lutter Gtl.2 singende am Teich Brockhagen Vennort Landhagen.Brutverdacht.1 Ex.singt vom 23.5, - 28,5. auf meinem Hof. Strothans

O 57 MÖNCHSGRASMÜCKE (*Sylvia atricapilla*)

06.04.2001 Gesang an der Werre am Gebäude der Bezirksregierung Detmold (LIP) Häcker
09.04.2001 erster Gesang, Bahndamm Woldemarstr., Detmold (LIP). Brutplatz. Spilker
Am 31.07.1998 wurde ein Männchen frischtot in Schieder-Schwalenberg gefunden. Er war mit der Ringnummer Bruxelles .6101278 beringt. Gefangen wurde es am 07.10.1996 in Retie, Antwerpen, Belgien. Die zurückgelegte Distanz betrug 291 km. (LIP) Biol. Station Lippe

O57 Mönchsgrasmücke: Überwinterung Reichenberger Straße: 4.1. gegen Mittag 1,0 an Sanddornfrüchten; Anfang Februar 0,1 mehrfach an Komposthaufen (MTB 3917, Bielefeld) P. Vinke

O 58 GARTENGRASMÜCKE (*Sylvia borin*)

30.04.2001 erster Gesang, Bahndamm Woldemarstr., Detmold (LIP), Brutplatz? Spilker je 1 Ex singend in der Lockhauser Heide und am Saatgutbetrieb „Nowartis“ (LIP MTB 3918,1) Stock
14.05.2001 1 Ex am Werler See (LIP MTB 3918,1) Stock
4 Ex, Gebiet Masch (LIP MTB 3918,1) Stock
S. Häcker meldet Sänger von folgenden Stellen :
Detmold: Volkhausenstr./Kuhkamp (max. 2 Ex), Dolzerteich (Johanettental), Westf. Freilichtmuseum (4 Ex), Friedenstal (1 Ex), Grupenbergstr. / Kleine Werre (1 Ex), Bundeswehrkrankenhaus (1 Ex), Nordring/Bolmberger Str. (1 Ex)
Spork-Eichholz: Kröppelfeld (max. 2 Ex), Werre (1 Ex), Friedhof (Gesang)
Hiddesen: Grotenburg (1 Ex), „Auf dem Brinke“ (1 Ex), Schlepperhof (1 Ex)
Hornoldendorf: „Vorm Berge“ (1 Ex)
Pivitsheide: Mescheseesee (mind. 5 Ex), Düne großer Werrebogen (1 Ex)
Vahlhausen: Runenweg/Roter Brink (3 Ex)
Mosebeck: 1 Ex
Biesen: Aarlbergweg (1 Ex), Weg nach Brokhausen (1 Ex)

O 58 Gartengrasmücke: Anfang Juli 2001 sang eine Ex. vollkommen untypisch an der Werre bei Löhne und war damit sogar Star im German-birdnet; Hadasch

O 58 Gartengrasmücke am 30.4.2001 je 1 singendes Ex. in der Lockhauser Heide und am Saatgutbetrieb Nowartis, am 14.5. 2001 1 Ex am Werler See und 4 Ex. im Gebiet Masch Bad Salzuflen (LIP, MTB 3918,1.Qu.) Stock

O 58 Gartengrasmücke – Am 24.6.2001 hörte Dr. Carsten Cordes (Bad Oeynhausen) bei einer Fahrradtour entlang der Werre in Löhne (HF) einen ihm unbekanntem Gesang. Trotz erheblicher Bemühungen gelang es ihm nicht, den Vogel zu identifizieren, ja er bekam ihn nicht einmal zu Gesicht. Am 27.6. erhielt ich einen Anruf von ihm: Unbekannter Vogel. Am selben Abend um 21.15 Uhr konnte ich dort nichts Ungewöhnliches mehr hören. Am 29.6. mittags dann doch: Es war ein ungewöhnlich leiser, fortlaufender Gesang aus dem ersten Stockwerk der Bäume am Werredeich. Und er war mir vollkommen unbekannt! Und fast noch schlimmer: Ich habe den Sänger nicht eine einzige Sekunde sehen können! Am Abend desselben Tages erneuter Versuch mit Carsten Cordes und Burkhard Kriesten – in zweieinhalb Stunden zu dritt haben wir ihn eine Sekunde gesehen! Das Ergebnis: Nicht Auffälliges zu erkennen, wohl eine Grasmücke oder eine ähnlich gebaute exotische Art. Ich habe alle eurasischen Grasmücken durchgecheckt, zu Hause Gesänge abgehört. Kein Ergebnis. Inzwischen habe ich auch Armin und Sabine Deutsch und Jörg Hadasch nach Löhne gehetzt, die den Sänger trotz vereinter Mühen nicht sehen konnten. Ein Rätselvogel mit einem zitternden schwirrenden leisen Gesang. 29.6. erneuter Seh-Versuch ohne Erfolg, der Vogel erinnert an Erlebnisse in den südamerikanischen und asiatischen Regenwäldern: Hören, aber nichts sehen. Am 3.7. bin ich in den Urlaub gefahren, ohne das Rätsel lösen zu können... Am selben Tag konnten nach stundenlangem Bemühen Armin und Sabine Deutsch endlich den Vogel einmal befriedigend sehen und ihn als – Gartengrasmücke identifizieren! Nach dem „Räselvogel vom Federsee“, der vor Jahrzehnten die Ornithologen in Süddeutschland verrückt gemacht hatte, jetzt der Räselvogel von Löhne... E.Möller

O 59 DORNGRASMÜCKE (*Sylvia communis*)

30.06.2001 6 singende Ex im Gebiet Masch in Bad Salzuflen verhört und beobachtet (LIP MTB 3918,1) Stock

Im Kalletal (LIP): häufiger Brutvogel. AG Kalletal

S. Häcker hat an folgenden Stellen Sänger vernommen:

Detmold: Königsberg/Westf. Freilichtmuseum (2 Sänger), Hohenloh/Volkwinstr. (1 Ex)

Spork-Eichholz: Hohlweg Kröppelfeld (1 Ex)

Hornoldendorf: „Vorm Berge“ (1 Ex), Linnenkamp (2 Ex)

Heidenoldendorf: Alter Friedhof (1 Ex)

Hohenwart (2 Ex)

Vahlhausen: „Roter Brink“ (1 Ex)

Biesen: Weg nach Brokhausen (1 Ex)

O 59 Dorngrasmücke – 10.6.2001 1 Paar warnt heftig vor umherstreifender Wiesel-Familie in Hochstauden an der Sandgrube Bad Salzuflen-Hölsen (LIP). 6.6.2001 Mind. 5 Männchen, eher noch mehr, im ehem. Steinbruch Vogelsang in Vlotho-Exter (HF). E.Möller

O 59 Dorngrasmücke, 30.6.2001 sechs singende Ex. im Gebiet Masch in Bad Salzuflen verhört und beobachtet. (LIP, MTB 3918,1. Qu.) Stock

O59 Dorngrasmücke: Bruten 2001: Rieselfelder Windel 3 + 1 Randsiedler (MTB 4017, Bielefeld) P. Vinke

O 61 KLAPPERGRASMÜCKE (*Sylvia curruca*)

30.04.2001 je 1 Ex am Saatgutbetrieb „Nowartis“ in Lockhausen, am Werler See und in Knetterheide, Weiße Brede (LIP MTB 3918,1) Stock

Gesang am Drostenkamp (Spork-Eichholz; LIP) Häcker

01.05.2001 Gesang am Kuhkamp und Leopolum (Detmold; LIP) Häcker

Gesang am „Unteren Weg“ in Heiligenkirchen (LIP) Häcker

02.05.2001 Gesang in Kleingartenanlage an der Kuhkämpe (Dtmold, LIP) Häcker

08.05.2001 erster Gesang, Bahndamm Woldemarstr. Detmold (LIP). Brutplatz. Spilker

Gesang, Falkenkrugstr./Werreaue (Spork-Eichholz; LIP) Häcker

13.,19.05.2001 1 Sänger im Kröppelfeld (Spork-Eichholz; LIP) Häcker

2 Sänger in der Ortschaft Heiligenkirchen (LIP) Häcker

1 Sänger am Warweg, Heiligenkirchen (LIP) Häcker

1 Sänger am Kröppelgrund (Spork-Eichholz; LIP) Häcker

20.05.2001 Je 1 Sänger am Heidenoldendorfer Sportplatz, in Niedernfeld und an der Bielefelder Str. (Detmold; LIP) Häcker

24.05.2001 Je 1 Sänger in der Gartenstr. & im Gehrenkamp (Detmold; LIP) Häcker

1 Sänger, Friedr.-Ebert-Str. (Hiddesen; LIP) Häcker

Im Kalletal (LIP): weniger als Dorngrasmücke. AG Kalletal

O 61 Klappergrasmücke, am 30.4.2001 je 1 Ex. am Saatgutbetrieb Nowartis in Lockhausen, am Werler See und in Knetterheide, Weiße Breden (LIP, MTB 3918,1. Qu.) Stock

O 61 Klappergrasmücke, 27.07., 29.07. Juvenile werden gefüttert, Garten Am Steinsiek, Bechterdissen. (MTB 4018/1) Lip. H. Mühlberger

Klappergrasmücke 15.6.01 4 juv. werden gefüttert, 1 juv. tot, in unserem Garten, Spenge (HF, MTB 3817/3) Harlos

O 61 Klappergrasmücke - 1.05.01/ 2.05.01 1 Ex. singt Vennebeck (MI); M.Stäritz

O 61 Klappergrasmücke - 22.05.01 1 Ex. singt Obstmuttergarten (HF); M.Stäritz

O62 Zilpzalp: Kieseßen Frille: 29.12. 1 (MTB 3619, Minden); Nachtrag: 17.12.00 1 Rieselfelder Windel (MTB 4017, Bielefeld) P. Vinke

O 63 Fitis: 29.4. bis 10.6.01 ein Mischsänger (Fitis/Zilpzalp) am westlichen Stadtrand von Spenge (HF); derselbe Vogel wie 2000 auf dem Gelände der Regenbogen-Gesamtschule Spenge ?? (die Beobachtungsorte liegen 700m voneinander entfernt); Hadasch

O 63 FITIS (*Phylloscopus trochilus*)

23.03.2001 1 singendes Ex in Weidengebüsch an der Bega bei Lemgo (LIP) Benning

O64 Waldlaubsänger – 28.4.2001 1 Männchen ganz aufgeregt und gerade angekommen Friedhof Ewiger Frieden in Herford. E.Möller

O 64 Waldlaubsänger - 22.05.01 1 Ex. singt Stuckenberg/Autobahn (HF); M.Stäritz

O 64 Waldlaubsänger - 30.04.01 1 Ex. singt Schwaghof (LIP); M.Stäritz

O 64 WALDLAUBSÄNGER (*Phylloscopus sibilatrix*)

13.05.2001 1 Ex, eigener Garten in Siekholz (LIP) Maas

O 66 SOMMERGOLDHÄHNCHEN (*Regulus ignicapillus*)

Sommer 2001 1/1 füttern juv im Hurn (Blomberg; LIP) H. Budde an Morgenstern

O 67 GRAUSCHNÄPPER (*Muscicapa striata*)

06.05.2001 1 Ex im eigenen Garten, Siekholz (LIP) Maas
13.05.2001 1/1 beim Nestbau in Halbhöhle im eigenen Garten in Siekholz (LIP) Maas
14.05.2001 Erstes Ei im eigenen Garten in Siekholz (LIP) Maas
22.05.2001 Brut, Grünau (Bad Salzuflen, LIP) Morgenstern
01.06.2001 5 pulli schlüpfen im eigenen Garten in Siekholz (LIP) Maas
05.06.2001 Katze holt sich die pulli vom 01.06.... Maas
10.06.2001 Brut, eigener Garten, Cappel (LIP) Morgenstern

O 681 TRAUERSCHNÄPPER (*Ficedula hypoleuca*)

29.04.2001 1/0, eigener Garten in Siekholz (LIP) Maas
01.05.2001 Gesang am „Warweg“, Heiligenkirchen (LIP) Häcker
Gesang am Germanenweg in Hiddesen (LIP) Häcker
Gesang an den Externsteinen, Wald an der Wiembecke (LIP) Häcker
Gesang an der Bahnlinie in der Talstraße (Detmold; LIP) Häcker
06.05.2001 1/0, beständig singend, Brut, Eiche gegenüber Eingang Restaurant „Entenkrug“ (NSG Norderteich; LIP) Krafft
14.05.2001 2 singende Ex im Bexterhagener Wald, Vogellehrpfad (LIP MTB 3918,1) Stock

O681 Trauerschnäpper – 28.4.2001 1 Männchen auf dem Friedhof Ewiger Frieden Herford. 1 Männchen singt Südhang Stuckenberg Herford am Wüstener Weg. 12.5.2001 1 Männchen singt am Hücker Moor bei Spenge (HF). E.Möller

O 681 Trauerschnäpper – 9.6.2001: 0,1 Ex. mit Futter im eigenen Garten; 10.6.2001: 0,1 Ex. auf Autotür; 14.6.2001: 0,1 Ex. im Garten – jeweils Spenge-Lenzinghausen (HF, MTB 3816) G+T Hänsel

O 681 Trauerschnäpper, am 14.5.2001 zwei singende Ex im Bexterhagener Wald, Vogellehrpfad (LIP, MTB 3918,1 Qu.) Stock

O 681 Trauerschnäpper: 3 singende ♂ am 29. 04. 2001 im Kurpark Bad Salzuflen gehört.
P.U.Heuer

0681 Trauerschnäpper: Rieselfelder Windel: 16.6. 1,0 singend, 24.6. 0,1+1 juv. (MTB 4017, Bielefeld) P. Vinke

O 70 Bergpieper 08.02.01 mind. 8 Ex. durchziehend, Rieselfelder Windel, BI 4017 Biologische Station Gütersloh / Bielefeld

O 70 Bergpieper – 30.11.2001 2 am Ufer eines Baggersees bei Minden-Meißen. E.Möller

O70 Bergpieper: Rieselfelder Windel: 24.3. 4; 31.3. 4; 1.4. 9; 28.4. 1; 26.10. 1; 2.11. 1; 20.11. 1 (MTB 4017, Bielefeld); Steinhorster Becken: 27.10. 1 (MTB 4117, Paderborn) P. Vinke

O 72 1,1 **Baumpieper** 29.04.2001 Westorf-Rauhmach (LIP)
I. Tiemann

O 72 Baumpieper – 13.5.'01 1 singendes ♂ auf dem Homberg bei Herford (HF, MTB 3818 Herford, 3. Qu.)
M. Reineke

O72 Baumpieper – 7.5.2001 1 am Hücker Moor bei Spenge (HF).

22.5.2001 mind. 3 Männchen im NSG Großes Torfmoor bei Lübbecke (MI).

In weiten Bereichen des Kreises Herford gibt es keine revierhaltenden Baumpieper mehr!
E.Möller

O 73 Wiesenpieper – 22.5.2001 mind. 6 Männchen im NSG Großes Torfmoor bei Lübbecke (MI). E.Möller

O 72 BAUMPIEPER (Anthus trivialis)

21.04.2001	1 Ex singend in Stammen (LIP) Biol. Station Lippe
	2 Ex singend, Rafelder Berg, östl. NSG (LIP) Biol. Station Lippe
05.05.2001	1 Ex auf Kahlschlagfläche an der Herlingsburg (LIP) Biol Station Lippe
06.05.2001	mind. 4 Ex, Oesterholz, Kohlstädter Heide (LIP) Morgenstern
07.05.2001	Typischer Singflug, Sennerand, östl. Bungalow-Park (LIP) Krafft
08.05.2001	1 Ex, zwischen Dalborn und Kleinenmarpe (LIP) Morgenstern
22.05.2001	1 Ex singend, Aufforstung auf dem Bierberg bei Lügde (LIP) Biol. Station Lippe
23.05.2001	1 Ex singend, Tönsberg (LIP) Biol. Station Lippe
24.05.2001	3 Ex, Dalborn, Knick (LIP) Morgenstern
09.06.2001	1 Ex, Schlangen, NSG Nähe Haverkampsee (LIP) Morgenstern
10.06.2001	1 Ex, Oesterholz, Paradieswiese (LIP) Morgenstern
13.06.2001	1 Ex, NSG Hummerbachtal (LIP) Biol. Station Lippe
	1 Ex nördl. Hummerbachtal, Richtung Hoher Asch (LIP) Biol. Station Lippe
15.07.2001	3 Ex, NSG Ölbachtal bei Augustdorf (LIP) Morgenstern
	(Im Kalletal) vorhanden, jedoch nicht häufig (LIP) AG Kalletal

O 73 Wiesenpieper 29.03.01, 10 Ex Oetinghauser Heide HF, MTB 3817/2 Richter

Wiesenpieper 24.5.01 mindestens 10 Ex. Gesang und Balzflug , großes Torfmoor , (MI,MTB 3618/3)
Barmeier , Hollmann , Harlos

O 73 WIESENPIEPER (Anthus pratensis)

04.04.2001	1 Ex, Zuckerteiche Lage (LIP) Krux
22.04.2001	2 Ex, Moggenmühle (Bad Salzuflen, LIP) Morgenstern

O 74 Bachstelze – Noch am 30.11.2001 4 zwischen Kiebitzen Häverner Marsch bei Petershagen-Hävern (MI). E.Möller

O 74 Bachstelze - Schlafplatz in Gütersloh-Zentrum (Bahnhofsvorplatz/Kaiserplatz; GT, MTB 4016/34): spätestens ab Ende November sammelten sich in der frühen Dämmerung allabendlich Bachstelzen auf einem Hausdach und wechselten dann bis zur späten Dämmerung zu einem Straßenbaum unter einer Straßenlampe als Schlafplatz (3.12. ca. 60 Ex., 5.-10.12. ca. 200, 11./12.12. ca. 100, 13.12. ca. 50, ab etwa 17.12. nach Wetterumschlag zu scharfer Frostlage nur noch vereinzelt Ex.). Ab Mitte Januar sammelten sich wieder Bachstelzen, übernachteten aber offenbar auf Dächern (vermutl. überwiegend auf Kinozentrum): 11.1. ca. 10 Ex., 14.1. ca. 40, 15.1. ca. 200 (von Sperber gejagt); ab Mitte Februar nur noch vereinzelt Ex. (vgl. auch die Zusammenstellung von Bachstelzen-Schlafplätzen bei H. HÄRTEL, Ber. Naturwiss. Verein f. Bielefeld u. Umgegend 42 (2002), S. 14!). J. Albrecht

O 74 Bachstelze - 31.12.2001, 3 Ex. in Halle Westf. auf nasser Wiese.
(Kr. GT, 3916, 3.Q.) Bader

O75 Gebirgsstelze – 2001 ein Brutpaar am Eisenbahnviadukt über die Werre am Spatzenberg Löhne (HF).

10.6.2001 1 dj. am Rehmerloher Mühlenbach bei Kirchlengern-Häver (HF); 1 Brutpaar in einem Mauerloch auf einem Bauernhof 150m vom nächsten Rinnsal entfernt! Juv. beim Ausfliegen. Kirchlengern-Hagedorn. E.Möller

O 75 GEBIRGSSTELZE (*Motacilla cinerea*)

- 15.02.2001 Werre, Lange Straße in Detmold (LIP) Häcker
 11./17.03./20.04.2001 Schloßteich Detmold (LIP) Häcker
 Ab 15.03.2001 Brutplätze in Detmold (LIP): Werrebrücke bei Karstadt
 Gräfterand Schloß Detmold
 Brücke am Knochenbach an der Allee
 Alle Beobachtungen Spilker
 16.03.2001 An der Werre bei „Karstadt in Detmold (LIP) Häcker
 17.03.2001 1 Bp an der Unter-Niese-Mühle in Lothe (LIP) Benning
 17.03.,22.04.,01.05.2001 Am Kanal und Knochenbach an der „Oberen Mühle“ in Detmold(LIP)
 Häcker
 22.03.2001 1/0, Blomberg, Philosophenweg Höhe alter Mühle / Waschstation (LIP) Haase
 29.03.2001 3 Ex an der Niese in Schieder (LIP) Maas
 05.04.2001 4 Ex, an der Diestel in Borkhausen, Blomberg (LIP) Maas
 06.04.2001 Am Knochenbach in der Freiligrathstr. (Detmold; LIP) Häcker
 13.04.2001 An der Berlebecke in Heiligenkirchen (LIP) Häcker
 19.04.2001 1 Ex am Heidenbach in Hiddesen (LIP) Häcker
 01.05.2001 Gesang am Hasselbachstausee (LIP) Häcker
 13.05.2001 1/1, Berlebecke am Krugplatz in Heiligenkirchen (LIP) Häcker
 14.05.2001 1 Ex, Hof Vinnen in Lockhausen (LIP MTB 3918,1) Stock
 01.06.2001 3 Ex, an der Werre in Detmold-Orbke (LIP) Maas
 02.-06.2001 1/1, Nestbau, Blomberg, Philosophenweg Höhe alter Mühle / Waschstation (LIP)
 Haase
 04.06.2001 9 Ex, zusammen unterhalb der „Oberen Mühle“ am Knochenbach und Kanal,
 Detmold (LIP) Spilker
 05.06.2001 1/0, in Augustdorf, Sandgrube Möller (LIP) Maas
 17.06.2001 1/1, Siekholz am Blutbach (LIP) Maas
 04.11.2001 Im Schloßpark Schieder (LIP) Brörmeyer
 2 Brutpaare an der Werre zwischen Wilberg und Schönemark (LIP) Horstmann
 mind. 1 Brutpaar an der Berlebecke in Heiligenkirchen (LIP) Horstmann

O 75 Gebirgsstelze: Umweltzentrum Heerser Mühle in Bad Salzflufen: April/Mai 2001:
 1 ♂ fast täglich am Mühlengebäude zu sehen. Mindestens eine erfolgreiche Brut scheint dort stattgefunden zu haben, neben zahlreichen Kots Spuren auf Steinen im Uferbereich wurden dort auch Jungvögel (mdl. Mittel.) gesehen. P.U.Heuer

O 75 Gebirgsstelze 10.06.01, am Überlauf des Obersees (BI/MTB3917) D. Hunger

O 75 Gebirgsstelze 28.03.01, 1 Exmpl. am Jölleeinlauf (Obersee), (BI/MTB3917)
D. Hunger

O 75 Gebirgsstelze, am 14.5.2001 1 Ex. am Hof Vinnen in Lockhausen (LIP, MTB
3918, 1. Qu.) Stock

O75 Gebirgsstelze: 2001 Brutpaare an folgenden Stellen: Rieselfelder Windel 1 (MTB 4017, Bielefeld); Lutterstauteich 1 I, Blumengroßmarkt Oldentrup 1, Hof Meyer zu Heepen 1, Heeper Friedhof 1, Oldentrup Teiche Hof Speckmann 2, MVA Heepen 2, Feldmühle Hillegossen 1, Hof Meyer zu Stieghorst 1, im November/Dezember ein Überwinterer auf überschwemmtem Kiesvordach der Sporthalle des Helmholtz-Gymnasiums an der Ravensberger Straße (alle MTB 3917, Bielefeld); Hölsen 1, Heipke 1 (MTB 3918, Lippe); Steinhorster Becken 2 (MTB 4117, Paderborn) P. Vinke

O 75 Gebirgsstelze - 8.4.'01 1 singendes ♂ am Spatzenberg in Löhne-Ort (HF, MTB 3818 Herford, 1. Qu.)
M. Reineke

O 75 Gebirgsstelze: 1 Paar am Kurparksee in Bad Salzuflen am 22. 04. 2001 gesehen.
P.U.Heuer

O 76 Schafstelze – Erhard Nolte (Rödinghausen-Bieren) beobachtet in einem Triticale-Feld in Bieren (HF) mehrfach fütternde Schafstelzen, die immer wieder dieselbe Stelle ca. 20m neben dem Weg anfliegen. Nach einem Jungvogel-Fund in 2000 in Belke-Steinbeck erst der zweite Brutnachweis im Kreis Herford seit den 1980er Jahren! 2001 E.Möller

O 76 SCHAFFSTELZE (Motacilla flava)

23.04.2001 2 Ex, Volkhausen (Bad Salzuflen; LIP) Morgenstern

07.05.2001 max. 4 Ex, Moggenmühle (LIP) Morgenstern

13.05.2001 1 Ex in Stemmen (LIP) AG Kalletal

15.05.2001 4 Ex, Hartigsee (LIP) Morgenstern

25.05.2001 1 Ex, Wiese und Felder bei Blomberg - Tintrup (LIP), Brömelmeier

Sind die Bereiche Hartigsee/Moddenmühle und der Bereich Zuckerteiche Lage die einzigen Brutplätze dieser Art in Lippe?

O76 Schafstelze: Rieselfelder Windel: 31.3. 1 um 17.45h Richtung Nordwest ziehend; 28.4. 1,2 „flava“ und 1,0 „thunbergi“ rastend; 2.5. 1; 12.5. 1; 24.8. 1 dj.; 29.8. 1 (MTB 4017, Bielefeld); Sandgrube Hölsen 2001 mindestens 2 Brutpaare (MTB 3918, Lippe); Steinhorster Becken: 25.8. vormittags insg. 27 Ind. Richtung Südwest vorüberziehend (MTB 4117, Paderborn) P. Vinke

O 76 Schafstelze – 9.5.+10.5.2001: jeweils 3 Ex. – jeweils Enger Bruch (HF, MTB 3817/3) G+T Hänsel

O 76 Schafstelze: 6.4.01 der erste Vogel im Werfener Bruch(HF); Hadasch

O 76 Schafstelze: Revierverhalten an einem Siek bei Hof Heper am Bramschebachtal in Herford, TK 3818/1 Klaus Nottmeyer-Linden

O 76 Schafstelze: Deutliches Revierverhalten bzw. Brutverdacht an Gewinnhauser Bachtal in Bünde (1 Ex. noch am 16.06.), TK 3717/3 Klaus Nottmeyer-Linden

O 76 Schafstelze - 17.05.01 1 Ex. Bieren (HF); M.Stäritz

076 Schafstelze 1.5. 1 Paar am Nottebrocksweg Gtl. Strothans
Später am TWE Bahndamm eine Brut.

O77 Seidenschwanz: 5.12. 3 ad. und 3 dj. sowie ein weiterer Vogel (Alter leider ?) fressen mittags an der Stieghorster Straße Ligusterbeeren (MTB 3917, Bielefeld) P. Vinke

O 77 Seidenschwanz – 23.1.2001 Burkhard Kriesten (Löhne) sieht 3 in einer Straßennecke am Gut Oberbehme vor Kirchlengern (HF) an der B 239. Die Hecke besteht u. a. aus Schneeball, Liguster und Sanddorn. 21./22.4.2001 30 fraßen an 2 Tagen im Garten von Siegfried Gößling, Herford-Eickum, die Beeren von Schneeball komplett ab. E.Möller

O 77 SEIDENSCHWANZ (*Bombycilla garrulus*)

- 13.04.2001 ca. 50 Ex in den Mistel-Beständen der Pappeln an der Berlebecke in Heiligenkirchen (LIP) Häcker
16.04.2001 ca. 80 in den Mistel-Beständen der Weiden in der Eckenerstr. in Hohenloh (Detmold; LIP) Häcker
17.04.2001 ca. 20 Ex im Überflug im Drostenkamp (Spork-Eichholz; LIP) Häcker
23.05.2001 32 Ex, rastend im Apfelbaum im eigenen Garten in Brakelsiek (LIP). Der Melder weist noch einmal darauf hin, das das Datum stimmt! Krafft

Anmerkung: Im *Kompendium der Vögel Mitteleuropas - Singvögel* (E.Bezzel, Aula-Verlag Wiesbaden 1993) wird folgende Angabe gemacht: ...Heimzugbewegungen ab MitteFebr., meist bis Ende März beendet. In manchen Jahren auch noch bis April, vor allem in Evasionswintern noch große Trupps im April und auch Verzögerung bis Anfang Mai (z.B. 1991)...

O 78 RAUBWÜRGER (*Lanius excubitor*)

- 1 Paar mehrfach von Mai bis Juli in Heidelberg (LIP) gesehen. Ob Brut und wenn ja, ob erfolgreiche Brut ist nicht bekannt. AG Kalletal
26.12.2001 1 Ex in Hohenhausen (LIP) AG Kalletal

O 78 Raubwürger – 9.4.'01 1 Ex im Großen Torfmoor bei Nettelstedt (MI, MTB 3618 Hille, 3. Qu.)
M. Reineke

O 79 NEUNTÖTER (*Lanius collurio*)

- 08.05.2001 1/0, Bad Salzuflen-Volkhausen (LIP) Morgenstern
11.05.2001 1/0, Kleinenmarpe, Töllweg (LIP) Morgenstern
17.05.2001 1/1, Radweg von Schloß Brake nach Vogelsang, Lemgo (LIP) Morgenstern
24.05.2001 1/1, Dalborn, Knick (LIP) Morgenstern
25./29.05.2001 1/1, Begatal bei Lemgo, Radweg an der Koppel (LIP) Morgenstern
04.06.2001 1 Bp am Winzenberg bei Lügde (LIP) Biol. Station Lippe
09.06.2001 1/0, Feldmark südl. Fromhausen (LIP) Spilker
13.06.2001 mind 2 Bp im NSG Hummerbachtal,
ein weiteres Bp östlich des NSG (LIP) Biol. Station Lippe
13.06./28.06.2001 Brutverdacht in der Emmerau zwischen Harzberg und Uhlensen (LIP) Biol. Station Lippe
01.07.2001 2/0, Feldmark südl. Fromhausen (LIP) Spilker
10.07.2001 1/0, Begatal bei Lemgo, Radweg bei Vogelsang (LIP) Morgenstern
01.08.2001 2 Bp mit juv an der Wörmke zwischen Blankenburger Mühle und den Lutterteichen (LIP) Biol. Station Lippe
02.08.2001 3 juv, Zuckerteiche Lage (LIP) Krux
03.08.2001 0/1, Am R3 zwischen Alten- und Hagendonop (LIP) Morgenstern
18.08.2001 1/1 füttert 2 juv an der Ruensieker Str, Lothe (LIP) Benning
03.09.2001 1 juv auf Nahrungssuche an der Ruensieker Str, Lothe (LIP) Benning

O 79 Neuntöter: 13.05./6.30 1 Männchen singend in Hfd.-Eickum, Im Siederdisen - auch im Vorjahr, Brutverdacht! (MTB 3817)
P. Franzeck

O 79 Neuntöter – 24.5.2001 1 Männchen am traditionellen Brutplatz Siek am Hof Heeper Herford-Falkendiek. E.Möller

O 79 Neuntöter - 24.06.2001, 1 Paar nestbauend in NSG Ruthebach/Loddenbach in Halle, Balzfüttern, Paar brütete erfolgreich (Kr.GT) Bader

O 79 Neuntöter – 1 Brut im NSG "Ruthebach, Laibach, Loddenbach, Nordbruch und Bergwiesen", Bereich Ruthebach, dort 3 flügge Jungvögel am 07.08.01 (GT, 3916/4), 1 Brut im NSG "Rietberger Emsniederung", dort mindestens 1 flügger Jungvogel am 18.07.01 (GT, 4216/2). Biologische Station Gütersloh/Bielefeld

O 79 Neuntöter - 17.05.01 2 Reviere Rödinghausen (HF); M. Stäritz

R 261

2,2

Hänfling

18.05.2001 Westorf am Höltern (LI P)
beim Nestbau

I. Tiemann

Hänfling 1.5.01 12 Ex. Enger-Westerenger (HF, MTB 3817/3)

Harlos

R 261 Hänfling – Noch am 18.11.2001 Trupp von 18-20 an einem Baggersee bei Porta Westfalica-Costedt (MI), am 25.11.2001 noch 12 dort. E.Möller

R 262 Berghänfling – 14.11.2001 Trupp von 6 an einem neuen Baggersee bei Porta Westfalica-Costedt (MI). Fraßen Wildkrautsamen an der Böschung. Perfekt im Spektiv. E.Möller

R262 Berghänfling : ca 20 Ex. im Senffeld am Nottebrocksweg Gütersloh StrothansR27 Birkenzeisig: 2001 Brutzeitbeobachtungen in folgenden Parkanlagen: Lutterstautiech 1 und 2, Stieghorst Gesamtschule, Städtisches Krankenhaus (MTB 3917, Bielefeld) sowie in Siedlung Windflöte und Brackwede Germanenstraße (MTB 4017, Bielefeld) P. Vinke

R 27 Birkenzeisig – 2.3.2001 mind. 30 mit Erlenzeisigen in Erlen und Lärchen auf Nahrungssuche im Bustedter Wald Hiddenhausen (HF), dabei voll quatschend und singend. 17.3.2001 mind. 20 auf dem Friedhof Ewiger Frieden Herford.

6.5.2001 2-4 Erika-Friedhof Herford.

20.5.2001 1 an der Ziegelstraße am NSG Füllenbruch Hiddenhausen (HF). E.Möller

R 28 GIRLITZ (Serinus serinus)

01.04.2001 2 Ex, Bahndamm Woldemarstr., Detmold (LIP), oft gehört. Spilker
 08.04.2001 Gesang am Hof an der Sporker Str (Spork-Eichholz; LIP) Häcker
 13.04.&01.05.2001 Gesang im Drostenkamp in Spork-Eichholz (LIP) Häcker
 17.04.2001 Gesang am Bundeswehrkrankenhaus in Detmold (LIP) Häcker
 11.05.2001 Gesang im Johanettental (Spork-Eichholz; LIP) Häcker
 20.05.2001 1 Sänger in der Gartenstr. in Detmold (LIP) Häcker
 1 Sänger im Ortskern von Heidenoldendorf (LIP) Häcker
 24.05.2001 1 Ex im Ortskern von Hiddesen
 2 Sänger „Auf dem Brinke“ in Hiddesen (LIP) Häcker
 1 Sänger an einem Hof in der Hiddeser Str. in Heidenoldendorf (LIP) Häcker
 15.06.2001 1 Sänger im Park von Heiligenkirchen (LIP) Häcker

R 28

1,0

Girlitz

05.03.2001 Westorf (LIP, 1. Sänger !!

I. Tiemann

R 28 Girlitz 3.05.01, 2 Ex Hiddenhausen, Heidestr. HF, MTB 3817/2 RichterR 28 Girlitz, 1 Ex., Mai/Juni, Nähe Kreisel in Asemissen, Leopoldshöhe (MTB 4018/1) Lip. E. ThiesR 28 Girlitz, 1 Ex., über mehrere Monate Mai/Juni, Goethestraße, in Greste, Leopoldshöhe. (MTB 4018/1) Lip. E. Thies**R 28 Girlitz** - 17.06.01 1 Ex. singt Sandgrube Hölsen (LIP); M.Stäritz

R 29

20 Ex.

Gimpel

Westorf am Höltern (LI P)

Die 20 Ex. haben im Zeitraum Nov./Dez. 2001 einen Schwarm gebildet. Versammlungsort war eine Hecke, von dort wurden Felder mit Rapesein-
 saut aufgesucht. Innerhalb der Rapsfläche waren halbreife Sämereien
 von Hirtentäschel und Ackerhellerkraut vorhanden, die von den Gimpeln
 gefressen wurden, wie ich mehrfach beobachten konnte.

I. Tiemann

R31 Fichtenkreuzschnabel: Steinhorster Becken: 29.8. 2 um 16.20h Richtung Südost ziehend (MTB 4117, Paderborn); Rieselfelder Windel: 2.11. 8 um 16.15h Richtung Nordost ziehend (MTB 4017, Bielefeld); „Am Wiehagen“: 20.12. 2 um 13.15h Richtung Süd ziehend (MTB 3917, Bielefeld) P. Vinke

R 31 FICHTENKREUZSCHNABEL (*Pinicola enucleator*)

- 10.03.2001 1 Ex, Blomberg, Gut Nassengrund (LIP) Maas
30.04.2001 2 Ex am Mörth (LIP) Biol. Station Lippe
23./25.05.2001 mehrere Männchen und Weibchen, an zapfentragenden Lärchen am Bahndamm
Woldemarstr., Detmold (LIP) Spilker

R 31 Fichtenkreuzschnabel- 08.01.2000 - 5 Ex. in Halle/Westf. fliegend
(Kreis GT,MTB 3916, 3.Q.) Bader

R32 Buchfink: 2001 1,0 metallberingt Brutvogel Reichenberger Straße, Dialekt von Gesang
und „Regenruf“ identisch mit denen benachbarter Reviere (MTB 3917, Bielefeld) P. Vinke

R 33 - Bergfink - mind. 60 Ex. mit ca.20 Ex. Grünfinken (21.10.!) (MTB 3819 Vlo)
Nahrungssuche auf Stoppelfeld - Porta Westfalica - M. Müller

R 33 Bergfink – 20.1.2001 Etwa 10 am Osthang des Schweichler Berges Hiddenhausen (HF)
in einer Feldhecke mit Buchfinken. Fraßen an Schlehenbeeren!

25.2.2001 mind. 1 mit Buchfinken am Waldrand Porta Westfalica-Holtrup (MI).

25.2.2001 1 Männchen am Futterhaus Stiftskamp 57 in Herford.

7.3.2001 mind. 2 mit Buchfinken am Bustedter Wald Hiddenhausen (HF).

17.3.2001 mind. 10 auf dem Friedhof Ewiger Frieden Herford. E.Möller

R 33 BERGFINK (*Fringilla montifringilla*)

- 21.01.2001 1 Schwarm am Emmerstausee (LIP) Morgenstern
04.02.2001 ca. 250 Ex in Detmold-Schönemark (LIP) Horstmann
11.02.2001 2/0, Blomberg, „Mossenberger Himmel“ (LIP) Haase
19.02.2001 ca. 300 Ex. Starker Zug über Siekholz Richtung Norden. Große Schwärme auch in
den nächsten 2 Tagen (LIP) Maas
25.02.2001 Kleine Trupps im Johanettental, Eichholz (LIP) Häcker
23.03.2001 10-15 Ex, im eigenen Garten in Siekholz, den ganzen Winter über an Futterstelle zu
beobachten. (LIP) Maas
28.03.2001 Einige Ex, im eigenen Garten in Siekholz (LIP) Maas
22.04.2001 Kleiner Trupp an der Grotenburg in Hiddesen (LIP) Häcker
30.12.2001 1 Ex im eigenen Garten, Siekholz (LIP) Maas

R 33 Bergfink 16.04.01, mehrere Exempl. im Buchfinkentrupp in der Parkanlage
„Am Bultkamp“ in Bielefeld-Schildesche(BI) D. Hunger

R 33 Bergfink: 13.10.01 2 Ex., 19.10. ein Ex. in Spenge (HF); 16.10. und 2.11. mind.
1 Ex. Deponie Pohlsche Heide, Hille, (MI); Hadasch

R 33 Bergfink - 20.03.01 Trupp Ulenbachtal (HF); M.Stäritz

R 33 Bergfink - 23.04.01 Trupp Kohlflage (HF); M.Stäritz

R 33 Bergfink - 8.04.01 Trupp von 30-40 Mittelbachtal (HF); M.Stäritz

R 33 Bergfink - 19.02.01/ 16.03.01/ 22.04.01 Trupp Bramschebachtal (HF); M.Stäritz

R 37 Rohrammer 20.03.01, 3 Ex Füllenbruch HF, MTB 3817/4 Richter

R 37 Rohrammer 22 Brutreviere, Rieselfelder Windel, BI 4017 Biologische Station
Gütersloh / Bielefeld

R37 Rohrammer – 2001 mind. 4 Brutpaare Zuckerteiche Lage (LIP). 9.5.2001 1 Männchen
im Schilf Hücker Moor bei Spenge (HF). E.Möller

R37 Rohrhammer: Rieselfelder Windel: 24.3. etwa 60 Ind.; 2.5. 11 singende 1,0; 12.5. 13 singende 1,0; 16.6. 12 singende 1,0 + 2 erste flügge; 21.6. 10 singende 1,0; 24.6. 17 singende 1,0; 28.6. 13 singende 1,0; 5.7. 14 singende 1,0; 9.7. 11 singende 1,0; 14.7. 11 singende 1,0 (MTB 4017, Bielefeld); 2001 je ein Brutpaar Oldentrup Hof Speckmann und Kammeratsheide Heepen (MTB 3917, Bielefeld) P. Vinke

Rohrhammer 12.4.01 Gesang , mindestens 3 Brutpaare , Enger Bruch (HF, MTB 3817/3) Harlos

R 37 ROHRHAMMER (*Emberiza schoeniclus*)

26.03.2001 6 Ex, Teich in Borkhausen - Blomberg (LIP) Maas □
03.05.2001 1/0, Feuchtgebiet Maspe, Schilfgürtel zur B1, Istruper Bach (LIP) Haase
05/2001 6 singende Männchen in Varenholz und Stemmen (LIP) AG Kalletal
□03.07.2001 1 Ex singend am Sportplatz in Waddenhausen (LIP) Biol. Station Lippe

R39 Feldsperling: Rieselfelder Windel: 19.7. 10 Paarungen eines Paares in 90 Sekunden (MTB 4017, Bielefeld) P. Vinke

Nachtrag zu den Meldung 2001 (wg. Fehler der Redaktion)

U 12 Zwergtaucher 7.5.2001 je ein Ex. auf den Stauteichen I. und II. 2001 auf den Teichen an der Heeper Ostumgehung in BI-Oldentrup (MTB 3917.4) zwei Brutpaare (mit 6 und mind. 2Jg.) M. Bongards

U 13 Kormoran im Frühjahr 2001 Schlafplatz von ca 65 Kormoranen im NSG Heipke. (LIP, MTB 3918.3) Bender, Bongards, Mühlberger

U 14 Graureiher 24.3.2001 im Steinhorster Becken eine neue(?) kleine Brutkolonie in Fichtenwäldchen an der Nordseite: mind 1 Ex. auf dem Nest und 2 weitere Nestmaterial eintragend. (PB, MTB 4117.3) M. Bongards u.a.

U 21 Knäkente 24.3.2001 mind. 2 Paare im Steinhorster Becken H.u.M. Bongards u.a.

U 26 Reiherente eine Brut mit 5 Jungen auf Teich an der Heeper Ostumgehung. (BI, MTB 3917.4) M. Bongards

U 334 Nilgans bereits am 24.03.2001 im Steinhorster Becken ein Paar mit 6 kleinen Jungen. (PB, MTB 4117.3) M. Bongards u. a.

U 34 Höckerschwan 2001 ein Paar mit 7 Jungen, darunter 1 weißes, auf Stauteich 3 an der Brückenstr. (BI, MTB 3917.3) M. Bongards

U 54 Kranich 18.3.01 gegen 16.00 30 über Schuttberg (BI) in südlicher Richtung. M. Bongards

L 25 Hohltaube 2 singende am 22.4.01 im Buchenwald oberhalb Wellentrup. LIP (MTB 4018.1) M. Bongards

L 47 Schwarzspecht 6.5.01 ein Paar im Kiefernwald oberhalb Waldfriedhof Sennestadt. MTB 4017.2 H. u. M. Bongards

L 42 Grünspecht auch in 2001 ganzjährig zu hören sowohl im Bereich Baderbachtal/Schuttberg, als auch in den Heeper Fichten. (BI, MTB 3917.4) M. Bongards

L 45 Kleinspecht 28.2.02 am Baderbach (BI-Heepen, MTB 3917.4) M. Bongards

O 13 Feldlerche am 29.4.2001 singen nur 2 im Bereich Dankmasch und eine zw. Töpferteich und Hungerbach BI-Altenhagen. MTB 3917.2/4 M. Bongards

O 15 Mehlschwalbe: Letzte Kolonie im Wohngebiet zwischen Lipper Bahn und Heeper Fichten: 2001 je 6 beflogene Nester an Vorder- und Rückseite eines Fabrik- und Wohnhauses an der Feldstraße, Nähe Petistr. Diese Kolonie besteht bereits seit vielen Jahren. BI MTB 3917.3 M. Bongards

O 21 Dohle 2001 eine weitere Kolonie von ca 8 P. Schornsteinbrütern im Bereich Dreyerfeld/Plöner Str. BI-Heepen. MTB 3917.4 M. Bongards

O 45 Braunkehlchen 29.4.01 auf neu angelegter Obstwiese oberh. vom Töpferteich 6 DZ. BI-Altenhagen. M. Bongards

O 39 Rotdrossel am 1.5.01 singt eine R. im Furlbachtal w. Augustdorf. M. Bongards u.a.

O 64 Waldlaubsänger am 1.5.01 im Furlbachtal zw. Augustdorf und Safaripark mind. 7 singende M. M. Bongards u.a.

O 681 Trauerschnäpper 1.5.01 im Furlbachtal zw. Augustdorf u. Safaripark mind. 3 singende; am 6.5.01 im Markengrund (nahe Buntes Haus) 1; und –mindestens- vom 12.5. bis 28.5.01 ein unermüdlich singender Trauerschnäpper in einem Hausgarten an der Finkenstr./Ecke Finkenbach in BI-Ost, leider ohne Weibchen. H.u.M. Bongards

O 76 Schafstelze am 25.5.01 eine Schafstelze (m) auf frisch gemähter Wiese in BI-Bröninghausen. M. Bongards

R 21 Star Anfang März 2001 in Heeper Garten: Stare können sich bei Nisthöhlenbesetzung nicht gegen Haussperlinge durchsetzen. M. Bongards

R 27 Birkenzeisig ganzjährig im Bielefelder Osten. M. Bongards

R 37 Rohrammer singt am Töpferteich, 29.4.01. M. Bongards

L 39 Eisvogel 24.02.01 am Baderbach BI-Heepen, 21.04. an Stauteich I, 24.06. einer an der Lutter beim Schelphof (alter Brutplatz in der Nähe.) MTB 3917.4 M. Bongards

O 75 Gebirgstelze Brutplätze 2001:

Mühlenbach: unterhalb Hanglehne;

Lutter: Stauteich I; Stauteich II; Meier zu Heepen - Hofteich; M.zu Heepen - Mühle; Brücke unter Eckendorfer Str.; am Schelphof;

Oldentruper Bach: alte Mühle in Hillegossen; am Oelteich; ehemal. Heeper Freibad; M. Bongards

Gert Ziegler, Minden

EG-Vogelschutzgebiete (SPA) ‚Weserstaustufe Schlüsselburg‘
Bemerkenswerte Daten aus dem Jahr 2001

(H = Hävern/Ovenstädt, O = Staustufe Schlüsselburg, L = Lahde/Frille, W = Windheim;
Wz = Ergebnis der ‚Wochenzählung‘ im Gesamtgebiet Gesamtgebiet)

- U 10 Prachtaucher : ab 27.11. regelmäßig 1 ad Ex. im Schlichtkleid (L)
- U 10 Sternaucher : am 26. und 30.11. 1 imm. Ex. (H)
- U 11 Rothalstaucher : am 9.5. 1 Ex. (W); 14.9. – 5.10. ein ad Ex. (H)
- U 11 Ohrentaucher : 12. – 19.11. ein imm. Ex. (H)
- U 11 Schwarzhalstaucher : 17.4. 1 Ex. Schlichtkld.(W); 24.4. dito (L);
7.5., 11.5. u. 17.7., je 1 Ex. im Prachtkleid (H)
- U 13 Kormoran : 38 Brutpaare (L); Max.: Anfang Oktober 740 Ex. (Wz)
- U 14 Graureiher : 33/34 Brutpaare; Max.Rastbestand : Mitte August > 100 Ex. (Wz)
- U 141 Silberreiher : 20.6. 1 Ex.(O); 5. – 30.10. bis zu 3 Ex (H); ab 10.12. bis zu 10 Ex. (Wz)
- U 141 Kuhreiher : 27.9. 1 Ex. i. Schlichtkleid (H)
- U 17 Weißstorch : 4 HPm (12 ausfliegd.Junge), 2 HPo
(sowie 2 HPm m.6 Jungen (Bastau-Niederung)
- U 18 Stockente : Max. Mauserzeit : Anfang Sept.1290 Ex(Wz);
Max. Winter : Anfang Januar 1750 Ex.(Wz):
- U 19 Krickente : Herbst-Max.: Ende November 274 Ex. (Wz)
- U 26 Reiherente : 125 Brutpaare, 40 Familien; Mauser-Max.: Ende August 1200 Ex.(Wz)
- U 27 Tafelente : Eine weitere erfolgreiche Brut : 3.7.: eine Familie m. 3 Pulli (L),
Max.Heimzug: Ende Februar 256 Ex.(Wz)
- U 28 Schellente : Max. Ende Januar 105 Ex. (Wz)
- U 29 Brautente : 10.4. 1 M (L), 8.10. 1 W (H)
- U 32 Zwergsäger : Max. Mitte Januar 47 Ex. (Wz)
- U 331 Graugans : 62 Brutpaare, 37 Familien; Max.Mauserzeit Ende Juli : 1200 Ex.(Wz);
Max.Winterzeit: Mitte November 2300 Ex. (Wz)
- U 332 Bläßgans : Max. Mitte November : > 5100 Ex. (Wz)
- U 333 Saatgans : Max. Anfang Januar : ~ 3700 Ex. (Wz)
- U 334 Weißwangengans : Abermals mißglückte Brut (H)
- U 334 Nilgans : 34 Brutpaare, 16 Familien; Herbst-Max. : Mitte Oktober 440 Ex. (Wz)
- U 334 Rostgans, Streifengans: Ganzjährig mit jeweils bis zu 3 Ex. im Gebiet
- U 334 Graukopfgans (Chloephaga poliocephala) : 14.12. 1 Ex. unter Graugänsen (H)
- U 334 Wanderpfeifgans (Dendrocygna arcuata) : 24.8. 3 Ex. (H)
- U 34 Höckerschwam : Max. Ende Januar 310 Ex.(Wz)
- U 351 Singschwam : Max. Ende Januar 148 Ex. (Wz)
- U ? Säbelschnäbler : 2.7. 1 Ex. (H)
- U 56 Wasserralle : 20.8. 1 Ex. (H)
- U 59 Bläßralle : Max. Anfang Februar 1020 Ex. (Wz)
- U 61 Kiebitz : Max.Heimzug : Anfang März 5250 Ex. (Wz);
Max. Wegzug: Mitte September 4150 Ex. (Wz)
- U 641 Goldregenpfeifer : Max.Heimzug : Anfang März 388 Ex. (Wz)
- U 72 Bruchwasser : 8.5. 14 Ex. (W)
- L 215 Zwergmöwe : 30.4. 2 ad Ex, 7.5. 1 imm., 20.8. 2 imm alle (H)
- L 24 Flußseeswalbe : 2 Brutpaare (vermutl. nur 1 Pull)
- L 39 Eisvogel : Mind. 3 Brutpaare (L, H, W)
- O 16 Uferschwalbe : 3 Kolonien mit 270, 130 u. 5 Brutröhren (H, W, O)
- O 183 Kolkrabe : 24.7. 2 Ex. (La); 6.9. 1 Ex (O)
- K 44 Rohrweihe : Mind. 3 Brutpaare (L, H, O)
- K 46 Fischadler : Je 1 Ex.: 23.3., 13.8. (H), 2 Ex. :30.8. (O), 1 Ex. 13.9. (O)

Bestandsaufnahme 2001 der Saatkrähenkolonien Steinheim, Nieheim und Wöbbel

Zähler:
**Deutsche Waldjugend
Helmut Struck**

Kolonie / Quadrant Top. Karte 4120	1975	1976	1977	1978	1979	1980	1981	1982	1983	1984	1985	1986	1987	1988	1989	1990	1991	1992	1993	1994	1995	1996	1997	1998	1999	200	2001	
Nieheim, Wellenholz	4	153	113	118	54	81	51	15	13																			
Nieheim, Steinheimer Str.	4																						14	7	35			
Steinheim, Waldstraße	2					7	21	16	28	15	4	4	10		4													
Steinheim, Papierfabrik	2					16	6																					
Steinheim, Judenfriedhof	2						8	7	3													6	3					
Steinheim, Schützenplatz	2							10	73	68	71	79	105	117	113	156	189	207	177	241	264	317	286	336	352	336	368	458
Steinheim, Stadthalle (Park)	2																		2	2	1				2			
Steinheim, Ehrenfriedhof	2						10	6	14	18	14	3	12	12	15	11	24	44	11	10							4	
Steinheim, Garten Dr. Schonlau	2													2	2	3	5	5	10	19	20	31						
Steinheim, Kaiser-Wilh.-Denkm.	2																				2	3	3	1		1	2	
Steinheim, Bahnhof - Güterbahnhof	2																					2	3		6	3	7	
Steinheim, Billerbecker Str./Höpfner Str.	2																					11	14			22		
Steinheim, Billerb. Str./Auf der Frankenburg	2																							7	28	11	5	15
Steinheim, Billerbecker Str. Henning	1																								11	6	11	16
Steinheim, Fr.-Wilh.-Web.-Schule	2																	7	10	5	4	2	2	3	6	17	4	
Steinheim, Hospitalstr. (Nölker)	2																				13	14	5		5			
Steinheim, Bergheim (Werksgelände Noll)	3																				2	10	4			26	6	3
Steinheim, Bergheim (Bahnhof)	3																								5	4	4	5
Steinheim, Eichholz	4																						15					
Steinheim, Bornebrucher Weg	1																							7	6			
Ostwestfalenstraße, Abfahrt Wöbbel	2																						29	54				
Gesamt, Nieheim	Planquadrant 4120	153	113	118	54	81	51	15	13	0	0	0	0	0	0	0	0	0	0	0	0	0	14	7	35	0	0	0
Gesamt, Steinheim		0	0	0	0	23	35	43	110	97	93	97	118	131	131	174	205	236	238	283	318	399	335	353	416	418	418	507
Gesamt Wöbbel		0	0	0	0	0	0	0	0	0	0	0	0	0	0	0	0	0	0	0	0	0	29	54	0	0	0	0
Nieheim/Steinheim/Wöbbel		153	113	118	54	104	86	58	123	97	93	97	118	131	131	174	205	236	238	283	318	399	378	414	451	418	418	507

93

Möwen im Kreis Minden-Lübbecke im Jahr 2001:

Wie auch in den letzten Jahren habe ich am Möwenschlafplatz im Industriehafen Minden und auf der Mülldeponie „Pohlsche Heide“ regelmäßig Möwen gezählt und auch markierte Exemplare abgelesen. Angegeben sind die Maximalzahlen. x = Anwesend aber nicht genau gezählt.

Monat	1	2	3	4	5	6	7	8	9	10	11	12
Pohlsche Heide												
Zählungen	5	5	3	3	1	2	2	1	0	3	4	5
Lachmöwe	800	800	1400	50	10	1400	700	550		1000+	2000	2000+
Sturmmöwe	400	400	30	9	0	3	5	0		0	100	200
Silbermöwe	1000	1000	900	600	180	100	60	60		120	1300	2700
Mantelmöwe	2	1	1	0	0	0	0	0		2	3	6
Heringsmöwe	1	1	2	13	6	2	5	2		2	3	1
Steppenmöwe	x	x	x	?	?	2	0	0		3	?	x
Mittelmeermöwe	x	x	x	?	?	2	0	2		1	x	x
Schwarzkopfmöwe	0	0	0	0	0	0	1	0		0	0	1
Minden												
Zählungen	3	3	0	0	0	0	0	0	2	1	1	1
Lachmöwe	900	800							1000	1000	2100	850
Sturmmöwe	1100	100							10	1	10	25
Silbermöwe	130	285							80	34	150	96
Mantelmöwe	1	0							5	1	3	3
Heringsmöwe	0	0							0	1	0	0
Steppenmöwe	1	0							0	1	?	?
Mittelmeermöwe	2	1							3	1	?	1
Schwarzkopfmöwe	0	0							2	0	0	0

Steppen- und Mittelmeermöwen sind wahrscheinlich häufiger (nicht immer genau auf diese Arten kontrolliert). Hadasch

Möwenringfunde im Kreis Minden-Lübbecke im Jahr 2001:

(die meisten Ringfunde stammen von der Deponie „Pohlsche Heide“)

Farbringe:

Lachmöwe: - mind. drei Ex. markiert in Holland (als Wintergäste)

- mind. drei Ex. markiert in Finnland

- zwei Ex. als Nestlinge in Leese/Stolzenau (Niedersachsen) markiert

Silbermöwe: mindestens 166 markierte Ex. (Finnland 21 Ex.; Mecklenburg-Vorpommern 44 Ex.;
Dänemark 73 Ex.; Weißrußland 1 Ex.; Helgoland 14 Ex.; Mellum 4 Ex.; Trischen 3 Ex.,
Holland 1 Ex., Norwegen 2 Ex., Polen mind. 3 Ex.)

Mittelmeermöwe: - drei Ex. markiert am Rhein in Süddeutschland

- ein Ex. markiert in Italien

mögliche Großmöwenhybriden: - zwei Ex. markiert in Brandenburg

Flügelmarken:

Silbermöwe: - mind. 25 Ex. markiert im Ruhrgebiet (als Wintergäste)

Steppenmöwe: - 2 Ex. markiert im Ruhrgebiet (als Wintergäste)

Deutsch/Hadasch

Erstankunft und Erstgesang von Zugvögeln im Großraum Bielefeld 2001

Mitteilungen von M. Bongards (BON); H. Härtel (HH), D. Hunger (HU), H. Strothans (St), M. Tiekötter (TIE), P. Vinke (VK)

EB = Erstbeobachtung, EG = Erstgesang, Dz = Durchzügler, Üw = Überwinterer

Haubentaucher	12.01. EB (TIE)
Wespenbussard	28.04. EB (VK); 07.05. EB (HH)
Flußregenpfeifer	03.05. EB (TIE)
Brachvogel	16.02. EB (St)
Kuckuck	27.04. EG (HH); 28.04. EB (VK); 29.04. EG (St); 11.05. EG (TIE)
Mauersegler	27.04. EA (TIE); 29.04. EB (HU); 07.05. EB (St)
Heidelerche	12.03. EG (St); 02.04. EG (HH)
Feldlerche	15.03. EG (HU)
Uferschwalbe	06.05. EB (St)
Rauchschwalbe	24.03. EB (VK); 01.04. EB (HU); 03.04. EB (TIE); 08.04. EB (St); 16.04. EB (BON)
Mehlschwalbe	12.04. EA (TIE); 28.04. EB Rieselfelder Windel (VK); 02.05. EB (St); 08.05. EB (BON)
Bachstelze	12.02. EB (St); 01.03. EB (BON); 22.03. EB (HU)
Schafstelze	31.03. EB (VK); 01.05. EB (St)
Baumpieper	22.04. EB (St); 24.04. EG (HH); 28.04. EB (VK)
Feldschwirl	27.04. EG (HH)
Teichrohrsänger	28.04. EB (VK)
Sumpfrohrsänger	02.05. EB (VK); 03.05. EG (TIE); 07.05. EG (HU); 12.05. EB (BON)
Gelbspötter	02.05. EG (TIE); 12.05. EG (St)
Gartengrasmücke	28.04. EB (VK); 30.04. EG (St); 01.05. EB (BON); 01.05. EG (HU); 01.05. EG (HH)
Mönchsgrasmücke	19.02. EB (Üw?) (BON); 09.03. EG (HH); 02.04. EB (St); 06.04. EG (HU); 08.04. EG (St); 17.04. EG (BON; TIE)
Klappergrasmücke	28.04. EB (VK); 29.04. EB (BON); 01.05. EG (TIE); 02.05. EG (HH); 03.05. EG (HU)
Dorngrasmücke	28.04. EG (St); 29.04. EB (BON); 29.04. EB (VK); 02.05. EG (HH); 03.05. EG (HU)
Fitis	31.03. EG (St); 01.04. EB (BON); 02.04. EG (HH); 03.04. EG (TIE); 05.04. EG (HU)
Zilpzalp	11.03. EG (HH); 12.03. EG (St); 13.03. EB (BON); 16.04. EB (VK); 18.03. EG (BON); 20.03. EG (TIE)
Waldlaubsänger	29.04. EG (HU); 01.05. EB (BON)
Grauschnäpper	29.04. EG (St); 10.05. EB (VK)
Trauerschnäpper	29.04. EG (St); 01.05. EB (BON); 07.05. EG (HH)
Braunkehlchen	29.04. EB Dz (BON); 01.05. EB Dz (St)
Gartenrotschwanz	23.04. EG (HH); 30.04. EG (St)
Hausrotschwanz	22.03. EG (St); 24.03. EB (BON); 01.04. EG (BON); 02.04. EG (HU); 09.04. EG (TIE)
Nachtigall	28.04. EB (BON); 01.05. EG (St); 02.05. EG (HH)
Steinschmätzer	
Misteldrossel	08.02. EG (St); 17.02. EG (HU); 28.02. EB (BON)
Singdrossel	05.03. EG (St); 09.03. EB (BON); 09.03. EG (HU); 12.03. EG (TIE)
Bluthänfling	09.04. EG (HU); 23.04. EG (TIE)
Girlitz	21.04. EG (TIE); 22.04. EG (BON)
Pirol	10.05. EG (St)

zusammengestellt von Heiner Härtel

HF J. auch S. 30!

Regionalliteratur 2000-2002 (s.a. OrnMbl 48: 2000)

Wir bitten Autoren ornithologischer Arbeiten Sonderdrucke ihrer Arbeiten an die Redaktion zu schicken, damit diese Arbeiten hier zitiert werden können!

Beisenherz, W. (2001): Veränderungen der Brutbestände der Elster (*Pica pica*) auf Probeflächen in Bielefeld zwischen 1991 und 2000. In: *Charadrius* 37/1, 15-22

Hadasch, J. (2001): Untersuchungen zum Vogeltod am Mittelspannungsnetz im Ravensberger Land (Kreis Herford/Stadt Bielefeld, Reg.-Bez. Detmold). In: *Charadrius* 37/1, 1-4

Härtel, H. (2002): Die Singvögel in Bielefeld und seinem Umland. In: *Ber. Naturwiss. Verein für Bielefeld u. Umgegend* 42, 5-66

Horstmann, D., & Multhaupt, H. (2000): Zur Struktur und Entwicklung des Naturschutzgebietes Norderteich (Kreis Lippe) unter besonderer Berücksichtigung der Vogelwelt. In: *Lippische Mitteilungen aus Geschichte und Landeskunde* 69, Hg.: Naturwiss. u. Historischer Ver. Für das Land Lippe, S. 301-330

Jöbges, M. (2001): Wiederbesiedlung, Verbreitung und aktuelle Bestandssituation des Kolkraben *Corvus corax* in Nordrhein-Westfalen. In: *Charadrius* 37/3, 91-102

Möller, E. (2001): Der Steinkauz saß im Apfelbaum. Die naturkundlichen Tagebücher des Laarer Dorfschullehrers Wilhelm Kleinewächter. In: *Bauernschaft Laar 850 Jahre 1151-2001*. Hg.: Festausschuss 850 Jahre Laar, S. 91-97

Möller, E. (2001): Von nassen Wiesen und Himmelsziegen: Das Füllenbruch. In: *Bauernschaft Laar 850 Jahre 1151-2001*. Hg.: Festausschuss 850 Jahre Laar, S. 110-112

Möller, E. (2001): Vertrauensleute für Vogelschutz. Jedes Dorf hatte einen Ansprechpartner für Naturschutzfragen. In: *Heimatkundliche Beiträge aus dem Kreis Herford* 39, 13. Dezember 2001, S. 2

Möller, E. (2001): Wachteleier aus Böckel in Bonn. Seit 120 Jahren in einer Schublade. In: *Heimatkundliche Beiträge aus dem Kreis Herford* 37, 14. Juni 2001, S. 4

Möller, E. (2001): Steinkauz-Alarm: Die Eule der Wiesen. Nach über 20 Jahren wieder Brutpaare. In: *Heimatkundliche Beiträge aus dem Kreis Herford* 38, 13. September 2001, S. 6

NABU Kreisverband Lippe (Hrsg.) (2001): Ornithologischer Sammelbericht 2001 für den Kreis Lippe.

Schulz, R. (2000): Zum Vorkommen der Graugans an der lippischen Weser. In: *Der Zaunkönig. Jahresschrift 2000 NABU KV Lippe*, S. 16-17

Ziegler, G. (2001): Besiedlung des EG-Schutzgebietes „Weserstaustufe Schlüsselburg“ durch Nilgänse (*Alopochen aegypticus*). In: *Charadrius* 37/1, 11-14